

DECEMBER DÉCEMBRE DEZEMBER							
DICEMBRE 2023							
SETTIMANA WEEK SEMÄINE WOCHE	LUNEDÌ MONDAY LUNDI MONTAG	MARTEDÌ TUESDAY MARDI DIENSTAG	MERCOLEDÌ WEDNESDAY MERCREDI MITTWOCH	GIOVEDÌ THURSDAY JEUDI DONNERSTAG	VENERDÌ FRIDAY VENDREDI FREITAG	SABATO SATURDAY SAMEDI SAMSTAG	DOMENICA SUNDAY SONNE- DAG
48					1	2	3
49	4	5	6	7	8	9	10
50	11	12	13	14	15	16	17
51	18	19	20	21	22	23	24
52	25	26	27	28	29	30	31
JANUARY JANVIER JANUAR							
GENNAIO 2024							
SETTIMANA WEEK SEMÄINE WOCHE	LUNEDÌ MONDAY LUNDI MONTAG	MARTEDÌ TUESDAY MARDI DIENSTAG	MERCOLEDÌ WEDNESDAY MERCREDI MITTWOCH	GIOVEDÌ THURSDAY JEUDI DONNERSTAG	VENERDÌ FRIDAY VENDREDI FREITAG	SABATO SATURDAY SAMEDI SAMSTAG	DOMENICA SUNDAY SONNE- DAG
1	1	2	3	4	5	6	7
2	8	9	10	11	12	13	14
3	15	16	17	18	19	20	21
4	22	23	24	25	26	27	28
5	29	30	31				
FEBRUARY FÉVRIER FEBRUAR							
FEBBRAIO 2024							
SETTIMANA WEEK SEMÄINE WOCHE	LUNEDÌ MONDAY LUNDI MONTAG	MARTEDÌ TUESDAY MARDI DIENSTAG	MERCOLEDÌ WEDNESDAY MERCREDI MITTWOCH	GIOVEDÌ THURSDAY JEUDI DONNERSTAG	VENERDÌ FRIDAY VENDREDI FREITAG	SABATO SATURDAY SAMEDI SAMSTAG	DOMENICA SUNDAY SONNE- DAG
5				1	2	3	4
6	5	6	7	8	9	10	11
7	12	13	14	15	16	17	18
8	19	20	21	22	23	24	25
9	26	27	28	29			



formato
33x79 cm ca

Carta
Naturale



AR

VE



GI

PA500 Trio

Trittico 3 blocchi dorsati e perforati
carta naturale 70 gr, testata rinforzata
corredato di cursore



- f.to calendario: 33x79 cm ca
- f.to testata: 33x20 cm ca
- 50 € 5,3850



La carta proviene da materiale certificato FSC®, materiale riciclato e/o legno controllato.

formato 31x69 cm ca



Festività Internazionali

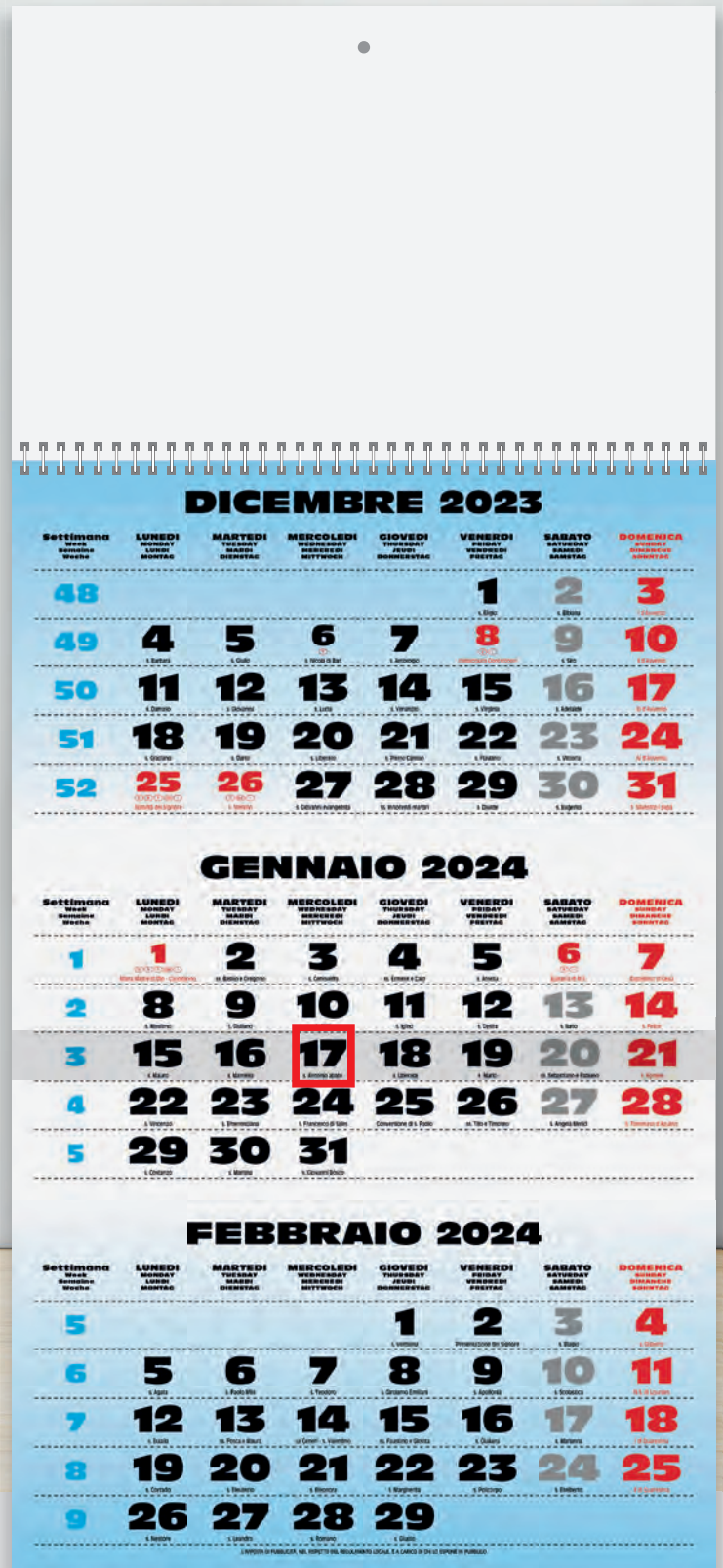
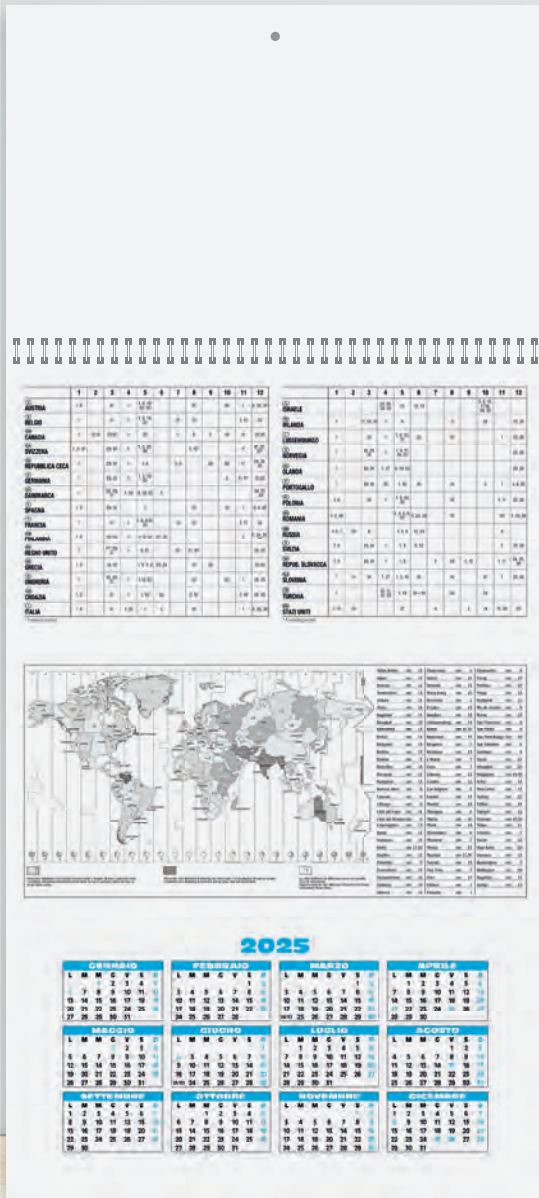

Supporto in cartoncino con: Festività Internazionali Fusi Orari & Tabella 2025

PA508 Spiral

Trittico 1 spirale trimestrale 12 fogli, carta naturale 70 gr cursore incluso già montato, testata e supporto in cartoncino 600 gr



- f.to calendario: 31x69 cm ca
- f.to testata: 31x20 cm ca
- 50 € 3,5340

formato
31x86 cm ca



La carta proviene da materiale certificato FSC®, materiale riciclato e/o legno controllato.

Festività Internazionali



DICEMBRE 2023 DECEMBER

Settimana Week	Lunedì Monday	Martedì Tuesday	Mercoledì Wednesday	Giovedì Thursday	Venerdì Friday	Sabato Saturday	Domenica Sunday
48					1	2	3
49	4	5	6	7	8	9	10
50	11	12	13	14	15	16	17
51	18	19	20	21	22	23	24
52	25	26	27	28	29	30	31



GENNAIO 2024 JANUARY

Settimana Week	Lunedì Monday	Martedì Tuesday	Mercoledì Wednesday	Giovedì Thursday	Venerdì Friday	Sabato Saturday	Domenica Sunday
1	1	2	3	4	5	6	7
2	8	9	10	11	12	13	14
3	15	16	17	18	19	20	21
4	22	23	24	25	26	27	28
5	29	30	31				



FEBBRAIO 2024 FEBRUARY

Settimana Week	Lunedì Monday	Martedì Tuesday	Mercoledì Wednesday	Giovedì Thursday	Venerdì Friday	Sabato Saturday	Domenica Sunday
5				1	2	3	4
6	5	6	7	8	9	10	11
7	12	13	14	15	16	17	18
8	19	20	21	22	23	24	25
9	26	27	28	29			

2025

Supporto in cartoncino con:
Festività Internazionali
Fusi Orari & Tabella 2025

PA510 Spiral Plus

Trittico 3 spirali trimestrale 12 fogli
carta naturale 70 gr, cursore incluso già montato
testata e supporto in cartoncino 600 gr



- f.to calendario: 31x86 cm ca
- f.to testata: 31x20 cm ca
- 50 € 4,4850

formato
31x86 cm ca



La carta proviene da materiale certificato FSC®, materiale riciclato e/o legno controllato.

NEW!

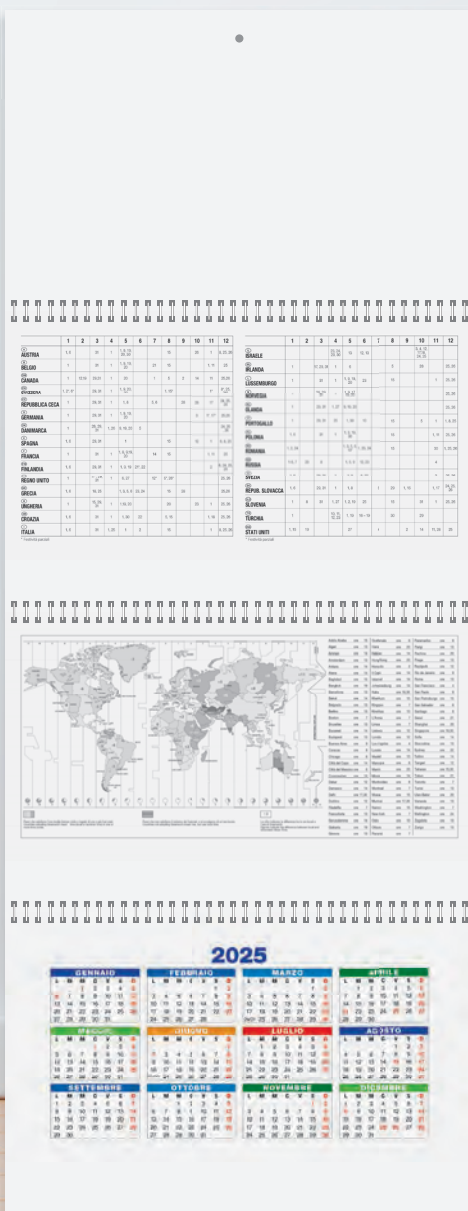

Supporto in cartoncino con:
Festività Internazionali
Fusi Orari & Tabella 2025

PA516 Spiral Color

Trittico 3 spirali trimestrale 12 fogli carta naturale 70 gr, cursore incluso già montato testata e supporto in cartoncino 600 gr



- f.to calendario: 31x86 cm ca
- f.to testata: 31x20 cm ca
- 50 € 4,4850



Testata Termosaldata

NEW!

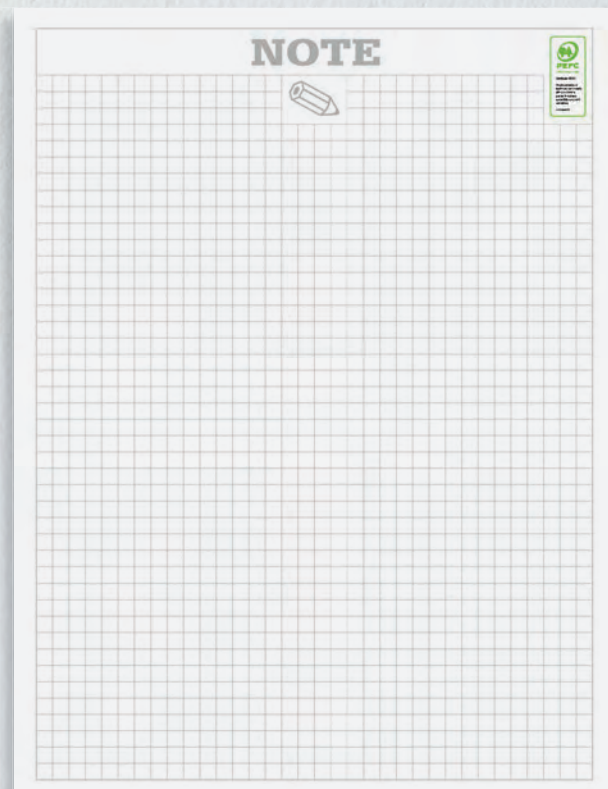

Retrostampato con pagina note

formato
29x47 cm ca

Festività
Internazionali

PA420 Block

Olandese 12 fogli carta patinata 70 gr, testata termosaldata
pagina note stampata sul retro



- f.to calendario: 29x47 cm ca
- f.to testata: 29x9 cm ca
- 100 € 1,3200



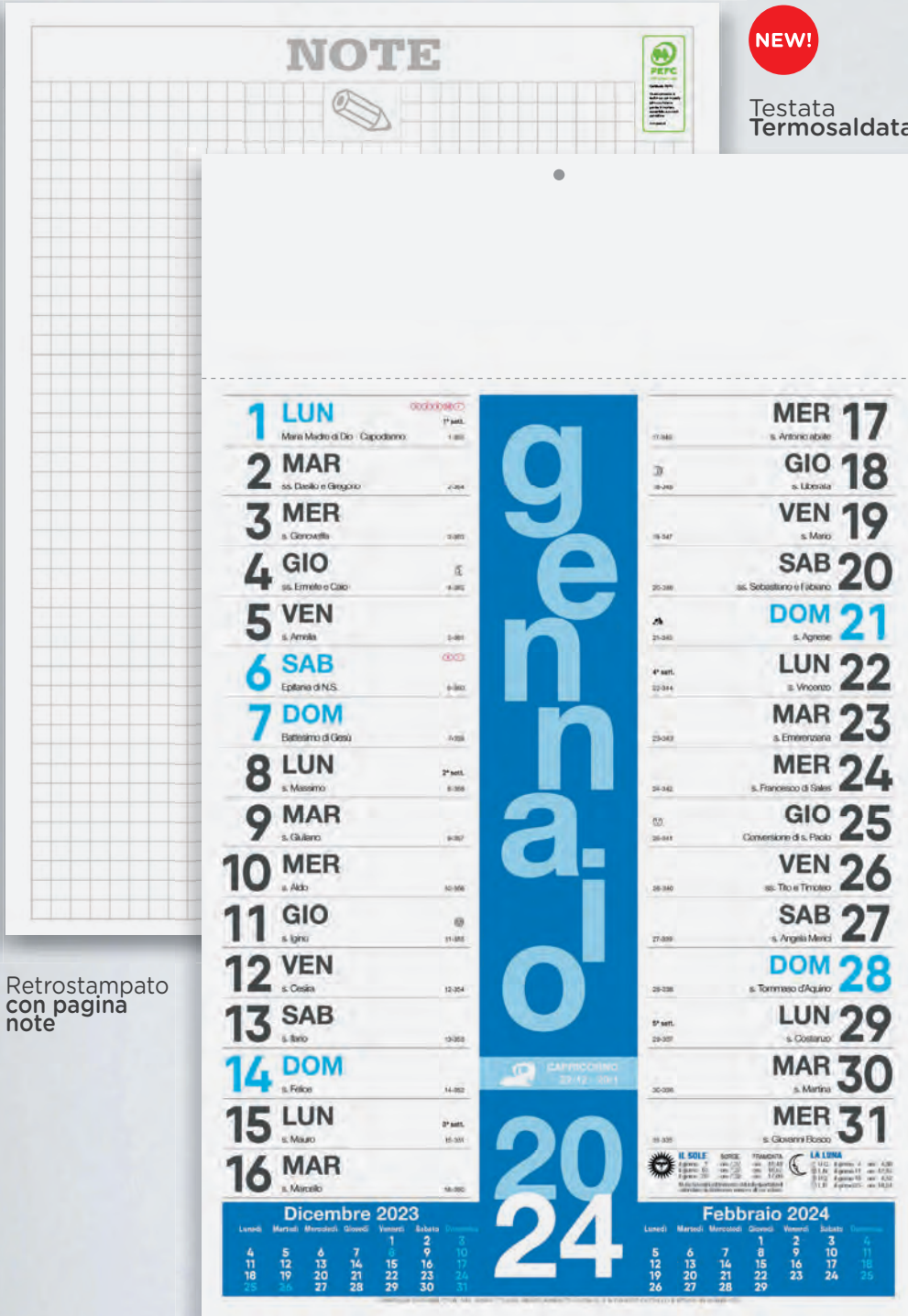

Retrostampato con pagina note

formato 29x47 cm ca

Festività Internazionali

PA430 Colors

Olandese 12 fogli carta patinata 70 gr, testata termosaldada pagina note stampata sul retro



- f.to calendario: 29x47 cm ca
- f.to testata: 29x9 cm ca
- 100 € 1,3200



Testata Termosaldata

NEW!

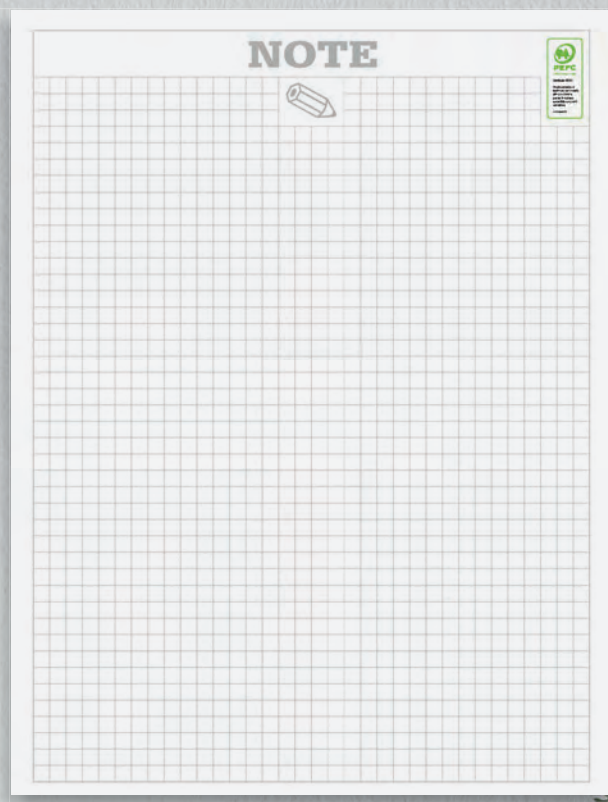

Retrostampato con pagina note

CAPRICORNO 22/12 - 20/1

GENNAIO 2024

Dic 2023	1 LUN "SPONDANO" Ma'le Ma'le di Dio - Capobiano	17 MER s. Antonio abate	Feb 2024
2 Sab	2 MAR ss. Basilio e Gregorio	18 GIO s. Libanida	1 Gio
3 Dom	3 MER s. Giuseppina	19 VEN s. Maria	2 Ven
4 Lun	4 GIO ss. Erasmo e Celso	20 SAB ss. Sebastiano e Fabiano	3 Sab
5 Mar	5 VEN s. Anzika	21 DOM s. Agostino	4 Dom
6 Mer	6 SAB s. Pio	22 LUN s. Venanzio	5 Lun
7 Gio	7 DOM Santissimo di Maria	23 MAR s. Eusebio	6 Mar
8 Ven	8 LUN s. Massimo	24 MER s. Francesco di Sales	7 Mer
9 Sab	9 MAR s. Valiano	25 GIO Conversione di s. Paolo	8 Gio
10 Dom	10 MER s. Aldo	26 VEN ss. Tito e Taziano	9 Ven
11 Lun	11 GIO s. Ignazio	27 SAB s. Angela Merici	10 Sab
12 Mar	12 VEN s. Onofrio	28 DOM s. Tommaso d'Aquino	11 Dom
13 Mer	13 SAB s. Felice	29 LUN s. Costanzo	12 Lun
14 Gio	14 DOM s. Felice	30 MAR s. Martina	13 Mar
15 Ven	15 LUN s. Maria	31 MER s. Giovanni Battista	14 Mer
16 Sab	16 MAR s. Marcellino		15 Gio
17 Dom			16 Ven
18 Lun			17 Sab
19 Mar			18 Dom
20 Mer			19 Lun
21 Gio			20 Mar
22 Ven			21 Mer
23 Sab			22 Gio
24 Dom			23 Ven
25 Lun			24 Sab
26 Mar			25 Dom
27 Mer			26 Lun
28 Gio			27 Mar
29 Ven			28 Mer
30 Sab			29 Gio
31 Dom			

IL SOLE sorgere tramonta
Giorno: 1 ore 37 min 18.45
Oscure: 10 ore 3.47 ore 18.37
Giorno: 20 ore 3.22 ore 11.00
Midi il sole è basso di un grado nel
cancro e insieme sopra altri gradi.

LA LUNA
s. 110 giorno: 4 ore 6.50
s. 110 giorno: 11 ore 12.37
s. 110 giorno: 18 ore 18.24
s. 110 giorno: 25 ore 18.24

formato 29x47 cm ca

Festività Internazionali

PA432 Italy

Olandese 12 fogli carta patinata 70 gr, testata termosaldata pagina note stampata sul retro



- f.to calendario: 29x47 cm ca
- f.to testata: 29x9 cm ca
- 100 € 1,3200



NEW!

Testata
TermosaldataRetrostampato
con pagina
noteformato
29x47 cm caFestività
Internazionali**PA450** Paesaggi meravigliosiOlandese 12 fogli carta patinata 70 gr, testata termosaldada
pagina note stampata sul retro f.to calendario: 29x47 cm ca f.to testata: 29x9 cm ca 100 € 1,3200



Testata Termosaldata



GENNAIO

GENNAIO 2012 - 2011 AGGIORNATO 2011 - 1992

1 LUN Maria Madre di Dio - Capodanno 1-365	 Statua della Libertà New York	MER 17 s. Antonio abate 17-367
2 MAR ss. Basilio e Gregorio 2-364		GIO 18 s. Liberato 18-365
3 MER s. Genesio 3-363		VEN 19 s. Maria 19-367
4 GIO ss. Ermete e Cala 4-362		SAB 20 ss. Sebastiano e Felice 20-364
5 VEN s. Amalia 5-361		DOM 21 s. Agnese 21-365
6 SAB Epifania di N.S. 6-360		LUN 22 s. Vincenza 22-364
7 DOM Battesimo di Gesù 7-359		MAR 23 s. Immacolata 23-363
8 LUN s. Massima 8-358		MER 24 s. Francesco di Sales 24-362
9 MAR s. Giuliano 9-357		GIO 25 Conversione di s. Paolo 25-361
10 MER s. Aldo 10-356		VEN 26 ss. Tito e Timoteo 26-360
11 GIO s. Igino 11-355		SAB 27 s. Angelo Merici 27-359
12 VEN s. Cesario 12-354		DOM 28 s. Tommaso d'Aquino 28-358
13 SAB s. Isario 13-353		LUN 29 s. Costanzo 29-357
14 DOM s. Felice 14-352		MAR 30 s. Martina 30-356
15 LUN s. Maura 15-351		MER 31 s. Giovanni Battista 31-352

DICEMBRE 2023

4	5	6	7	8	9	10
11	12	13	14	15	16	17
18	19	20	21	22	23	24
25	26	27	28	29	30	31

2024

FEBBRAIO 2024

5	6	7	8	9	10	11
12	13	14	15	16	17	18
19	20	21	22	23	24	25
26	27	28	29			

IL SOLE SORGE tramonta
il giorno 16 ore 23' tramonta 15:27
il giorno 22 ore 22' tramonta 15:07
Ritorno al tempo di 12 ore e 20 minuti nel
solstizio d'inverno avviene all'equinozio

LA LUNA
il giorno 11 ore 4:30
il giorno 17 ore 12:07
il giorno 24 ore 4:33
il giorno 31 ore 15:54

Retrostampato con pagina note

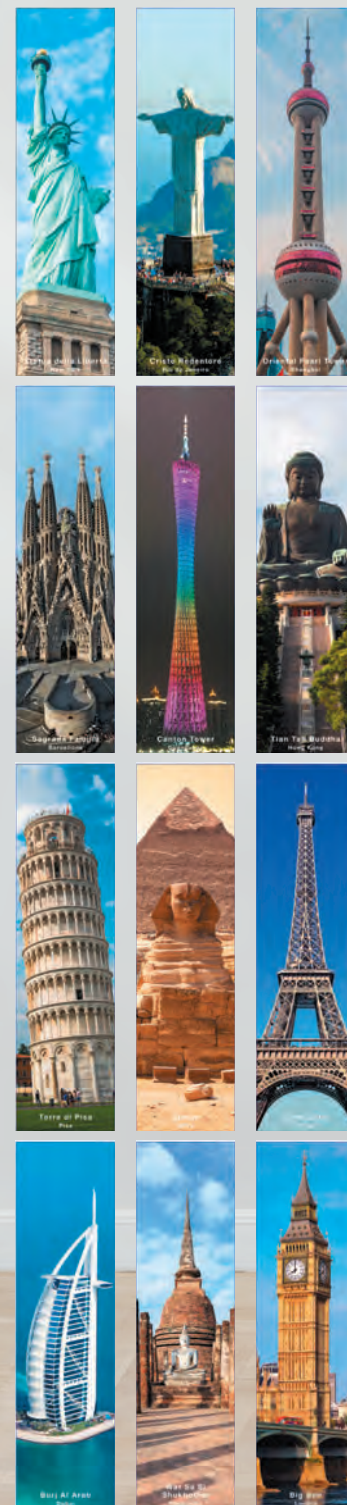

formato 29x47 cm ca

Festività Internazionali

PA455 Meraviglie del mondo

Olandese 12 fogli carta patinata 70 gr, testata termosaldada pagina note stampata sul retro



- f.to calendario: 29x47 cm ca
- f.to testata: 29x9 cm ca
- 100 € 1,3200



NEW!

Testata Termosaldata

NOTE





GENNAIO



1 L Sett. 1
Maria Maddalena di Dio - Capodanno 1-365

2 M
ss. Basilio e Gregorio 1-364

3 M
s. Ginevra 1-363

4 G
ss. Emmerico e Calisto 1-362

5 V
s. Amalia 1-361

6 S
Epifania di N.S. 1-360

7 D
Sabbato di Gesù 1-359

8 L Sett. 2
s. Massimo 1-358

9 M
s. Giuliano 1-357

10 M
s. Alessi 1-356

11 G
s. Iginio 1-355

12 V
s. Celesia 1-354

13 S
s. Biagio 1-353

14 D
s. Felice 1-352

15 L Sett. 3
s. Mauro 1-351

16 M
s. Marcollo 1-350



Iris Germanica

Ilris significa "occhio del cielo", in riferimento all'arcobaleno che la mitologia Egiziana personificava nella dea Iahia. Allo stato naturale predilige luoghi erbosi, umidi, ombreggiati ripresi, il frutto è una capsula trigona che raramente produce semi. La pianta sceglie di propagarsi per via vegetativa attraverso il rizoma, ed è proprio questo che si utilizza principalmente. Tutta la bellezza del fiore nasconde il suo profumo nel rizoma che lo rivela dopo l'essiccazione e la macerazione. La qualità cosmetiche di Iris sono ricoltivate nell'acqua aromatica ess. del rizoma che dai fiori. Può essere usata nel quale o sciolta come base per latt, creme e lozioni. I suoi rizomi che possono resistere ai grandi freddi di scotta dove accumulano acqua che per ridonano alla pianta. Inizia così la pelle si immerge nell'acqua anche negli oli più profumi, stimolando la realtà e quelli più esterni per una pelle più luminosa e levigata. Pigotta deliziosa in grado morbida preziosa, dona una pelle chiara e ammorbidita da un generale senso di morbidezza e freschezza.

17 M
s. Antonio abate 17-349

18 G
s. Libanio 18-348

19 V
s. Marli 19-347

20 S
ss. Sebastiano e Feliciano 20-346

21 D
s. Agnese 21-345

22 L
s. Vincenzo 22-344

23 M
s. Emmanuele 23-343

24 M
s. Francesco di Sales 24-342

25 G
Conversione di s. Paolo 25-341

26 V
ss. Tito e Timoteo 26-340

27 S
s. Angiola Merici 27-339

28 D
s. Tommaso d'Aquino 28-338

29 L
s. Costanzo 29-337

30 M
s. Marina 30-336

31 M
s. Giovanni Evocato 31-335

DICEMBRE 2023 **2024**

Lunedì	Marcoledì	Venerdì	Sabato	Domenica
4	5	6	7	8
11	12	13	14	15
18	19	20	21	22
25	26	27	28	29

Lunedì	Marcoledì	Venerdì	Sabato	Domenica
5	6	7	8	9
12	13	14	15	16
19	20	21	22	23
26	27	28	29	

Retrostampato con pagina note



Iris Germanica



Camomilla



Arnica Montana



Aloe Vera



Biancospino



Eucalpto



Ibisco



Pino Silvestre



Rosa sebratica



Gelsomina



Valeriana



Lavanda

formato 29x47 cm ca

Festività Internazionali

PA460 Erboristeria

Olandese 12 fogli carta patinata 70 gr, testata termosaldada pagina note stampata sul retro



- f.to calendario: 29x47 cm ca
- f.to testata: 29x9 cm ca
- 100 € 1,3200



NEW!

Testata Termosaldata

GENNAIO

1 L Maria Maddalena di Dio - Capodimonte 1-360

2 M ss. Basilio e Gregorio 1-361

3 M s. Giuseppina 1-362

4 G ss. Eustachio e Calisto 1-363

5 V s. Amalia 1-364

6 S Epifania di N.S. 1-365

7 D Elisabetta di Gesù 1-366

8 L s. Massimo 1-367

9 M s. Giuliano 1-368

10 M s. Alessio 1-369

11 G s. Ignazio 1-370

12 V s. Costantino 1-371

13 S s. Basilio 1-372

14 D s. Felice 1-373

15 L s. Mauro 1-374

16 M s. Marcolino 1-375

2024

DICEMBRE 2023

Lunedì	4	5	6	7	8	9	10
Mercoledì	11	12	13	14	15	16	17
Venerdì	18	19	20	21	22	23	24
Sabato	25	26	27	28	29	30	31

FEBBRAIO 2024

Lunedì	5	6	7	8	9	10	11
Mercoledì	12	13	14	15	16	17	18
Venerdì	19	20	21	22	23	24	25
Sabato	26	27	28	29			

Retrostampato con pagina note



formato 29x47 cm ca

Festività Internazionali

PA465 Wild Life

Olandese 12 fogli carta patinata 70 gr, testata termosaldada pagina note stampata sul retro



- f.to calendario: 29x47 cm ca
- f.to testata: 29x9 cm ca
- 100 € 1,3200



NEW!

Testata Termosaldata

NOTE





CAPECORNO
22/12 - 2011

GENNAIO



ACQUARO
24/11 - 18/2

1 LUN	Maria Maddalena di Dio - Capocorno	1-345	
2 MAR	ss. Basilio e Gregorio	1-344	
3 MER	ss. Gerusalemme	1-343	
4 GIO	ss. Ermete e Cato	1-342	
5 VEN	ss. Amalia	1-341	
6 SAB	Epifania di N.S.	1-340	
7 DOM	Battesimo di Gesù	1-339	
8 LUN	ss. Massimo	1-338	
9 MAR	ss. Giuliano	1-337	
10 MER	ss. Aldo	18-254	
11 GIO	ss. Igino	11-253	
12 VEN	ss. Clelio	17-254	
13 SAB	ss. Isario	11-252	
14 DOM	ss. Felice	11-251	
15 LUN	ss. Moira	17-251	
16 MAR	ss. Marcella	11-250	



CIRCUITO DI MONZA

FORMULA 1

MER 17	ss. Antonio abate	17-347
GIO 18	ss. Liberata	18-348
VEN 19	ss. Mario	19-347
SAB 20	ss. Sebastiano e Fabiano	20-346
DOM 21	ss. Agnese	21-345
LUN 22	ss. Vincenza	22-344
MAR 23	ss. Eusebio	23-343
MER 24	ss. Francesco di Sales	24-342
GIO 25	Conversione di ss. Paolo	25-341
VEN 26	ss. Tito e Tiziano	26-340
SAB 27	ss. Angelo Maria	27-339
DOM 28	ss. Teresina d'Aguiari	28-338
LUN 29	ss. Costanzo	29-337
MAR 30	ss. Martina	30-336
MER 31	ss. Giovanni Battista	31-335

DICEMBRE 2023							FEBBRAIO 2024						
Lunedì	Martedì	Mercoledì	Giovedì	Venerdì	Sabato	Domenica	Lunedì	Martedì	Mercoledì	Giovedì	Venerdì	Sabato	Domenica
4	5	6	7	8	9	10	5	6	7	8	9	10	11
11	12	13	14	15	16	17	12	13	14	15	16	17	18
18	19	20	21	22	23	24	19	20	21	22	23	24	25
25	26	27	28	29	30	31	26	27	28	29			

Retrostampato con pagina note

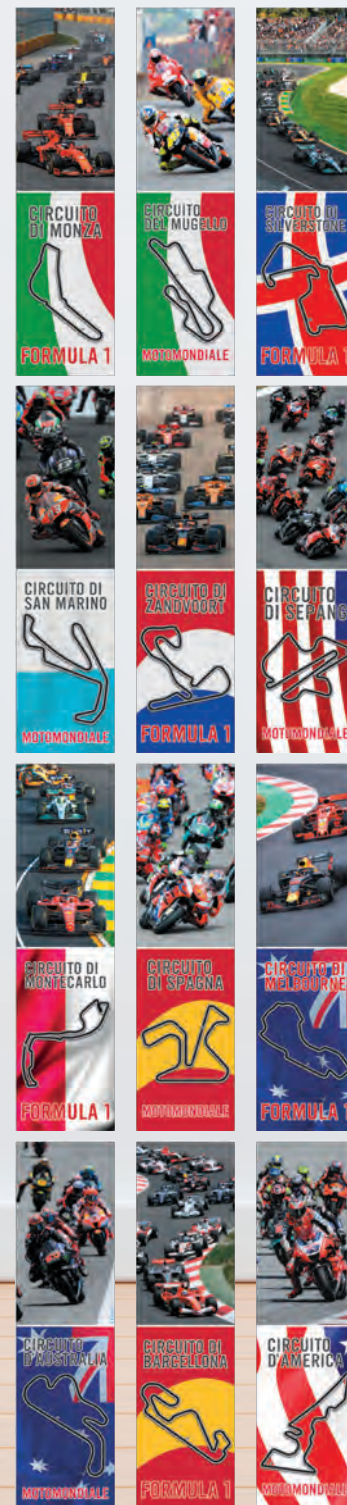

formato 29x47 cm ca

Festività Internazionali

PA468 Corse

Olandese 12 fogli carta patinata 70 gr, testata termosaldata pagina note stampata sul retro



- f.to calendario: 29x47 cm ca
- f.to testata: 29x9 cm ca
- 100 € 1,3200



formato 31x53,5 cm ca

Festività Internazionali

Testata Extrastrong

GENNAIO 2024

dic 2023	1 LUN	17 MER	feb 2024
1 Ven	2 MAR	18 GIO	1 Gio
2 Sab	3 MER	19 VEN	2 Ven
3 Dom	4 GIO	20 SAB	3 Sab
4 Lun	5 VEN	21 DOM	4 Dom
5 Mar	6 SAB	22 LUN	5 Lun
6 Mer	7 DOM	23 MAR	6 Mar
7 Gio	8 LUN	24 MER	7 Mer
8 Ven	9 MAR	25 GIO	8 Gio
9 Sab	10 MER	26 VEN	9 Ven
10 Dom	11 GIO	27 SAB	10 Sab
11 Lun	12 VEN	28 DOM	11 Dom
12 Mar	13 SAB	29 LUN	12 Lun
13 Mer	14 DOM	30 MAR	13 Mar
14 Gio	15 LUN	31 MER	14 Mer
15 Ven	16 MAR		15 Gio
16 Sab			16 Ven
17 Dom			17 Sab
18 Lun			18 Dom
19 Mar			19 Lun
20 Mer			20 Mar
21 Gio			21 Mer
22 Ven			22 Gio
23 Sab			23 Ven
24 Dom			24 Sab
25 Lun			25 Dom
26 Mar			26 Lun
27 Mer			27 Mar
28 Gio			28 Mer
29 Ven			29 Gio
30 Sab			
31 Dom			

GENNAIO 2024

dic 2023	1 LUN	17 MER	feb 2024
1 Ven	2 MAR	18 GIO	1 Sab
2 Sab	3 MER	19 VEN	2 Dom
3 Dom	4 GIO	20 SAB	3 Lun
4 Lun	5 VEN	21 DOM	4 Mar
5 Mar	6 SAB	22 LUN	5 Gio
6 Mer	7 DOM	23 MAR	6 Ven
7 Gio	8 LUN	24 MER	7 Sab
8 Ven	9 MAR	25 GIO	8 Dom
9 Sab	10 MER	26 VEN	9 Lun
10 Dom	11 GIO	27 SAB	10 Mar
11 Lun	12 VEN	28 DOM	11 Gio
12 Mar	13 SAB	29 LUN	12 Ven
13 Mer	14 DOM	30 MAR	13 Sab
14 Gio	15 LUN	31 MER	14 Dom
15 Ven	16 MAR		15 Lun
16 Sab			16 Mar
17 Dom			17 Gio
18 Lun			18 Ven
19 Mar			19 Sab
20 Mer			20 Dom
21 Gio			21 Lun
22 Ven			22 Mar
23 Sab			23 Gio
24 Dom			24 Ven
25 Lun			25 Sab
26 Mar			26 Dom
27 Mer			27 Lun
28 Gio			28 Mar
29 Ven			29 Gio
30 Sab			30 Ven
31 Dom			31 Sab

RO

GENNAIO 2024

dic 2023	1 LUN	17 MER	feb 2024
1 Ven	2 MAR	18 GIO	1 Sab
2 Sab	3 MER	19 VEN	2 Dom
3 Dom	4 GIO	20 SAB	3 Lun
4 Lun	5 VEN	21 DOM	4 Mar
5 Mar	6 SAB	22 LUN	5 Gio
6 Mer	7 DOM	23 MAR	6 Ven
7 Gio	8 LUN	24 MER	7 Sab
8 Ven	9 MAR	25 GIO	8 Dom
9 Sab	10 MER	26 VEN	9 Lun
10 Dom	11 GIO	27 SAB	10 Mar
11 Lun	12 VEN	28 DOM	11 Gio
12 Mar	13 SAB	29 LUN	12 Ven
13 Mer	14 DOM	30 MAR	13 Sab
14 Gio	15 LUN	31 MER	14 Dom
15 Ven	16 MAR		15 Lun
16 Sab			16 Mar
17 Dom			17 Gio
18 Lun			18 Ven
19 Mar			19 Sab
20 Mer			20 Dom
21 Gio			21 Lun
22 Ven			22 Mar
23 Sab			23 Gio
24 Dom			24 Ven
25 Lun			25 Sab
26 Mar			26 Dom
27 Mer			27 Lun
28 Gio			28 Mar
29 Ven			29 Gio
30 Sab			30 Ven
31 Dom			31 Sab

BL

VE

PA520 Gigante

Olandese 12 fogli carta naturale 70 gr testata fustellata rinforzata triplo strato



- f.to calendario: 31x53,5 cm ca
- f.to testata: 31x10,5 cm ca
- 100 € 1,9794



La carta proviene da materiale certificato FSC®, materiale riciclato e/o legno controllato.



Testata Extrastrong



Testata Extrastrong



La carta proviene da materiale certificato FSC®, materiale riciclato e/o legno controllato.

formato 33x71 cm ca

Festività Internazionali



BL

RO

PA523 Magnum

Olandese 12 fogli carta naturale 70 gr testata fustellata rinforzata triplo strato



- f.to calendario: 33x71 cm ca
- f.to testata: 33x11 cm ca
- 50 € 2,9610

CAPRICORNO
22/12 - 20/1

GENNAIO 2024

ACQUARIO
21/1 - 19/2

DICIEMBRE 2023		FEBBRAIO 2024
1 v	1 LUNEDI 1° sett. Maria Madre di Dio - Capodanno	1 G
2 s	2 MARTEDI	2 v
3 d	ss. Basilio e Gregorio	3 s
4 l	3 MERCOLEDI	4 d
5 m	s. Genoveffa	5 l
6 m	4 GIOVEDI	6 m
7 g	ss. Ermete e Calo	7 m
8 v	5 VENERDI	8 g
9 s	s. Amelia	9 v
10 d	6 SABATO	10 s
11 l	Epifania di N.S.	11 d
12 m	7 DOMENICA	12 l
13 m	Battesimo di Gesù	13 m
14 g	8 LUNEDI 2° sett.	14 m
15 v	s. Massimo	15 g
16 s	9 MARTEDI	16 v
17 d	s. Giuliano	17 s
18 l	10 MERCOLEDI	18 d
19 m	s. Aldo	19 l
20 m	11 GIOVEDI	20 m
21 g	s. Iginio	21 m
22 v	12 VENERDI	22 g
23 s	s. Cesira	23 v
24 d	13 SABATO	24 s
25 l	s. Ilario	25 d
26 m	14 DOMENICA	26 l
27 m	s. Felice	27 m
28 g	15 LUNEDI 3° sett.	28 m
29 v	s. Mauro	29 g
30 s	16 MARTEDI	
31 d	s. Marcello	

IL SOLE Sorge Tramonta

Giorro 1 ore 7,37 ore 16,49

Giorro 10 ore 7,37 ore 16,57

Giorro 20 ore 7,32 ore 17,09

NOTA: la luce e il tramonto del sole riportati nel calendario si riferiscono sempre all'ora solare.

LA LUNA

☾ U.Q. Giorro 4 ore 4,30

☽ L.N. Giorro 11 ore 12,57

☽ P.Q. Giorro 18 ore 4,52

☽ L.P. Giorro 25 ore 18,54

formato 34x53,5 cm ca

Festività Internazionali

Testata Extrastrong

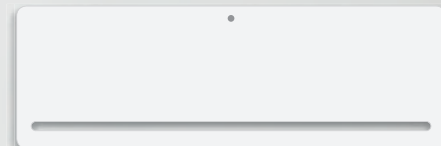
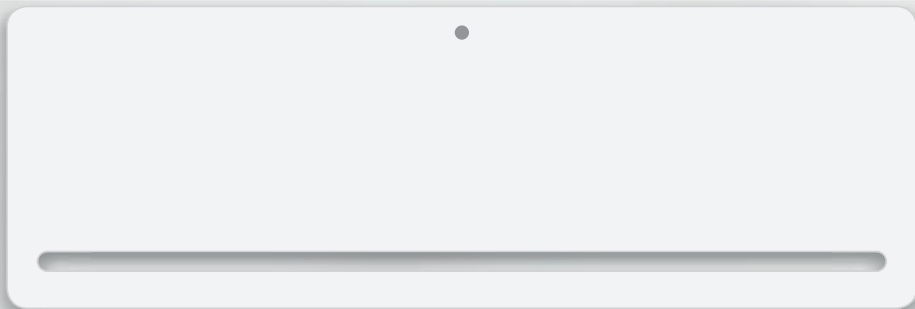

2024 GENNAIO		CAPRICORNO 22/12 - 20/1	
DICEMBRE 2023	1 LUN Nati: Maria di Gio- Dionisio	17 MER s. Antonio Carlo	FEBBRAIO 2024
1 VEN	2 MAR s. Stefano e Duglas	18 GIO s. Liberto	1 GIO
2 SAB	3 MER s. Genesio	19 VEN s. Alessio	2 VEN
3 DOM	4 GIO s. Simplicio e Costo	20 SAB s. Sabino e Fronto	3 SAB
4 LUN	5 VEN s. Nereo	21 DOM s. Agostino	4 DOM
5 MAR	6 SAB Epifania di Gesù	22 LUN s. Placido	5 LUN
6 MER	7 DOM Incontro di Gesù	23 MAR s. Lorenzo	6 MAR
7 GIO	8 LUN s. Massimo	24 MER s. Felice e Adelfo	7 MER
8 VEN	9 MAR s. Giulio	25 GIO Conversione di s. Paolo	8 GIO
9 SAB	10 MER s. Nino	26 VEN s. Felice e Adelfo	9 VEN
10 DOM	11 GIO s. Ignazio	27 SAB s. Agostino	10 SAB
11 LUN	12 VEN s. Genesio	28 DOM s. Tommaso d'Aquino	11 DOM
12 MAR	13 SAB s. Nino	29 LUN s. Costantino	12 LUN
13 MER	14 DOM s. Felice	30 MAR s. Marcellino	13 MAR
14 GIO	15 LUN s. Massimo	31 MER s. Silvestro Papa	14 MER
15 VEN	16 MAR s. Marcellino		15 GIO
16 SAB			16 VEN
17 DOM			17 SAB
18 LUN			18 DOM
19 MAR			19 LUN
20 MER			20 MAR
21 GIO			21 MER
22 VEN			22 GIO
23 SAB			23 VEN
24 DOM			24 SAB
25 LUN			25 DOM
26 MAR			26 LUN
27 MER			27 MAR
28 GIO			28 MER
29 VEN			29 GIO
30 SAB			
31 DOM			

2024 GENNAIO		FEBBRAIO 2024	
DICEMBRE 2023	1 LUN	17 MER	FEBBRAIO 2024
1 VEN	2 MAR	18 GIO	1 GIO
2 SAB	3 MER	19 VEN	2 VEN
3 DOM	4 GIO	20 SAB	3 SAB
4 LUN	5 VEN	21 DOM	4 DOM
5 MAR	6 SAB	22 LUN	5 LUN
6 MER	7 DOM	23 MAR	6 MER
7 GIO	8 LUN	24 MER	7 GIO
8 VEN	9 MAR	25 GIO	8 MER
9 SAB	10 MER	26 VEN	9 VEN
10 DOM	11 GIO	27 SAB	10 SAB
11 LUN	12 VEN	28 DOM	11 DOM
12 MAR	13 SAB	29 LUN	12 LUN
13 MER	14 DOM	30 MAR	13 MAR
14 GIO	15 LUN	31 MER	14 MER
15 VEN	16 MAR		15 GIO
16 SAB			16 VEN
17 DOM			17 SAB
18 LUN			18 DOM
19 MAR			19 LUN
20 MER			20 MAR
21 GIO			21 MER
22 VEN			22 GIO
23 SAB			23 VEN
24 DOM			24 SAB
25 LUN			25 DOM
26 MAR			26 LUN
27 MER			27 MAR
28 GIO			28 MER
29 VEN			29 GIO
30 SAB			
31 DOM			

BL

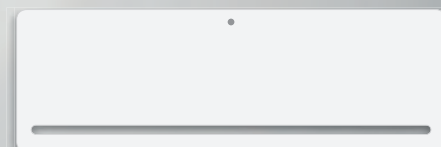

2024 GENNAIO		FEBBRAIO 2024	
DICEMBRE 2023	1 LUN	17 MER	FEBBRAIO 2024
1 VEN	2 MAR	18 GIO	1 GIO
2 SAB	3 MER	19 VEN	2 VEN
3 DOM	4 GIO	20 SAB	3 SAB
4 LUN	5 VEN	21 DOM	4 DOM
5 MAR	6 SAB	22 LUN	5 LUN
6 MER	7 DOM	23 MAR	6 MER
7 GIO	8 LUN	24 MER	7 GIO
8 VEN	9 MAR	25 GIO	8 MER
9 SAB	10 MER	26 VEN	9 VEN
10 DOM	11 GIO	27 SAB	10 SAB
11 LUN	12 VEN	28 DOM	11 DOM
12 MAR	13 SAB	29 LUN	12 LUN
13 MER	14 DOM	30 MAR	13 MAR
14 GIO	15 LUN	31 MER	14 MER
15 VEN	16 MAR		15 GIO
16 SAB			16 VEN
17 DOM			17 SAB
18 LUN			18 DOM
19 MAR			19 LUN
20 MER			20 MAR
21 GIO			21 MER
22 VEN			22 GIO
23 SAB			23 VEN
24 DOM			24 SAB
25 LUN			25 DOM
26 MAR			26 LUN
27 MER			27 MAR
28 GIO			28 MER
29 VEN			29 GIO
30 SAB			
31 DOM			

VE

RO

PA550 Passafoglio

Olandese 12 fogli carta naturale 70 gr testata fustellata rinforzata triplo strato



- ☑ f.to calendario: 34x53,5 cm ca
- ☑ f.to testata: 34x12 cm ca
- ☑ 100 € 2,0940



La carta proviene da materiale certificato FSC®, materiale riciclato e/o legno controllato.



Testata Extrastrong

Testata Termosaldata

GENNAIO 2024

DIC 2023	1 LUNEDÌ Mina, Madre di Dio - Capodimpe 1-300	17 MERCOLEDÌ s. Antonio abate 17-249	FEB 2024
2 Sab	2 MARTEDÌ ss. Basilio e Gregorio 2-200	18 GIOVEDÌ s. Liberata 18-300	1 Gio
3 Dom	3 MERCOLEDÌ s. Genovella 3-300	19 VENERDÌ s. Mino 19-347	2 Ven
4 Lun	4 GIOVEDÌ ss. Ermite e Colo 4-300	20 SABATO ss. Sebastiano e Fabiano 20-348	3 Sab
5 Mar	5 VENERDÌ s. Amelia 5-300	21 DOMENICA s. Agnese 21-345	4 Dom
6 Mer	6 SABATO Epifania di N.S. 6-300	22 LUNEDÌ s. Vincenzo 22-304	5 Lun
7 Gio	7 DOMENICA Battesimo di Gesù 7-000	23 MARTEDÌ s. Emanuela 23-300	6 Mar
8 Ven	8 LUNEDÌ s. Massimo 8-300	24 MERCOLEDÌ s. Francesco di Sales 24-300	7 Mer
9 Sab	9 MARTEDÌ s. Giuliano 9-300	25 GIOVEDÌ Conversione di s. Paolo 25-341	8 Gio
10 Dom	10 MERCOLEDÌ s. Aldo 10-300	26 VENERDÌ ss. Tito e Timoteo 26-340	9 Ven
11 Lun	11 GIOVEDÌ s. Igino 11-300	27 SABATO s. Angela Merici 27-300	10 Sab
12 Mar	12 VENERDÌ s. Desira 12-300	28 DOMENICA s. Tommaso d'Aquino 28-300	11 Dom
13 Mer	13 SABATO s. Nino 13-300	29 LUNEDÌ s. Costanzo 29-300	12 Lun
14 Gio	14 DOMENICA s. Felice 14-300	30 MARTEDÌ s. Martina 30-300	13 Mar
15 Ven	15 LUNEDÌ s. Mauro 15-300	31 MERCOLEDÌ s. Giovanni Bosco 31-300	14 Mer
16 Sab	16 MARTEDÌ s. Marcello 16-300		15 Gio
17 Dom			16 Ven
			17 Sab
			18 Dom
			19 Lun
			20 Mar
			21 Mer
			22 Gio
			23 Ven
			24 Sab
			25 Dom
			26 Lun
			27 Mar
			28 Mer
			29 Gio

IL SOLE (ore) **LA LUNA** (fase)

1 gennaio 1 ora 7,01 ore 05,02
2 gennaio 2 ore 1,51 ore 10,57
3 gennaio 3 ore 7,50 ore 16,52
4 gennaio 4 ore 13,49 ore 22,47
5 gennaio 5 ore 19,48 ore 28,42
6 gennaio 6 ore 25,47 ore 34,37
7 gennaio 7 ore 31,46 ore 40,32
8 gennaio 8 ore 37,45 ore 46,27
9 gennaio 9 ore 43,44 ore 52,22
10 gennaio 10 ore 49,43 ore 58,17
11 gennaio 11 ore 55,42 ore 64,12
12 gennaio 12 ore 61,41 ore 70,07
13 gennaio 13 ore 67,40 ore 76,02
14 gennaio 14 ore 73,39 ore 81,97
15 gennaio 15 ore 79,38 ore 87,92
16 gennaio 16 ore 85,37 ore 93,87
17 gennaio 17 ore 91,36 ore 99,82
18 gennaio 18 ore 97,35 ore 105,77
19 gennaio 19 ore 103,34 ore 111,72
20 gennaio 20 ore 109,33 ore 117,67
21 gennaio 21 ore 115,32 ore 123,62
22 gennaio 22 ore 121,31 ore 129,57
23 gennaio 23 ore 127,30 ore 135,52
24 gennaio 24 ore 133,29 ore 141,47
25 gennaio 25 ore 139,28 ore 147,42
26 gennaio 26 ore 145,27 ore 153,37
27 gennaio 27 ore 151,26 ore 159,32
28 gennaio 28 ore 157,25 ore 165,27
29 gennaio 29 ore 163,24 ore 171,22
30 gennaio 30 ore 169,23 ore 177,17
31 gennaio 31 ore 175,22 ore 183,12

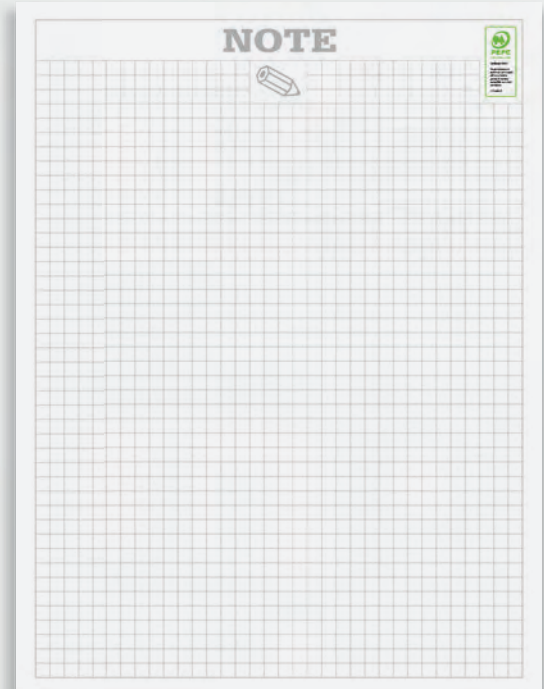

Retrostampato con pagina note

PLANNING 2025

Gennaio	Febbraio	Marzo
Aprile	Maggio	Giugno
Luglio	Agosto	Settembre
Ottobre	Novembre	Dicembre

Note

Planning 2025 in ultima pagina

formato 29x47 cm ca

Festività Internazionali

PA600 Multicolor

Olandese 12 fogli carta patinata 70 gr, testata termosaldada pagina note stampata sul retro, planning 2025 in ultima pagina



- f.to calendario: 29x47 cm ca
- f.to testata: 29x9 cm ca
- 100 € 1,3200



Testata Termosaldata



GENNAIO 2024

CAPRICORNO 22/12 - 20/1 ACQUARIO 21/1 - 19/2

DICEMBRE 2023	1 LUNEDI Maria Madre di Dio - Capodistretto 1° sett.	17 MERCOLEDI s. Antonio abate	FERBRAIO 2024
1 V	2 MARTEDI ss. Basilio e Gregorio	18 GIOVEDI s. Liberata	1 G
2 S	3 MERCOLEDI s. Genoveffa	19 VENERDI s. Maria	2 V
3 D	4 GIOVEDI ss. Ermete e Coleo	20 SABATO ss. Sebastiano e Fabiano	3 S
4 L	5 VENERDI s. Amalia	21 DOMENICA s. Agnese	4 D
5 M	6 SABATO Epifania di N.S.	22 LUNEDI s. Vincenzo 4° sett.	5 L
6 M	7 DOMENICA Battesimo di Gesù	23 MARTEDI s. Eusebio	6 M
7 G	8 LUNEDI s. Massimo 2° sett.	24 MERCOLEDI s. Francesco di Sales	7 M
8 V	9 MARTEDI s. Giuliano	25 GIOVEDI Conversione di s. Paolo	8 G
9 S	10 MERCOLEDI s. Aldo	26 VENERDI ss. Tito e Timoteo	9 V
10 D	11 GIOVEDI s. Iginio	27 SABATO s. Angela Merici	10 S
11 L	12 VENERDI s. Cesira	28 DOMENICA s. Tommaso d'Aquino	11 D
12 M	13 SABATO s. Ilario	29 LUNEDI s. Costanzo 3° sett.	12 L
13 M	14 DOMENICA s. Felice	30 MARTEDI s. Martina	13 M
14 G	15 LUNEDI s. Mauro 1° sett.	31 MERCOLEDI s. Giovanni Bosco	14 M
15 V	16 MARTEDI s. Marcello		15 G
16 S			16 V
17 D			17 S
18 L			18 D
19 M			19 L
20 M			20 M
21 G			21 M
22 V			22 G
23 S			23 V
24 D			24 S
25 L			25 D
26 M			26 L
27 M			27 M
28 G			28 M
29 V			29 G
30 S			
31 D			

IL SOLE Sorge Tramonta **LA LUNA**
 Gennaio 1 ore 7,27 ore 16,49 ☾ E.Q. Gennaio 4 ore 4,30
 Gennaio 10 ore 7,21 ore 16,57 ☽ L.N. Gennaio 11 ore 12,57
 Gennaio 20 ore 7,32 ore 17,09 ☽ P.Q. Gennaio 18 ore 4,52
 Nota: la lunghezza e l'ampiezza dell'ora solare variano nel corso dell'anno.
 calendario e informazioni sempre sul sito www.time.it

NOTE

Retrostampato con pagina note

formato 29x47 cm ca

Festività Internazionali

PA610 Quadrettato

Olandese 12 fogli carta patinata 70 gr, testata termosaldata pagina note stampata sul retro



- f.to calendario: 29x47 cm ca
- f.to testata: 29x9 cm ca
- 100 € 1,3200



NEW!

Testata
Termosaldata

GENNAIO		2024	
1	LUN s. Maria Maddalena di Dio - Capodareo	1.365	17 MER s. Antonio abate
2	MAR s. Desilio e Gregorio	2.364	18 GIO s. Liberta
3	MER s. Genoveffa	3.363	19 VEN s. Matto
4	GIO s. Ermete e Ciro	4.362	20 SAB s. Sebastiano e Fabiano
5	VEN s. Anselmo	5.361	21 DOM s. Agnese
6	SAB Epifania di N.S.	6.360	22 LUN s. Vincenzio
7	DOM Battesimo di Gesù	7.359	23 MAR s. Emmerentiana
8	LUN s. Massimino	8.358	24 MER s. Francesco di Sales
9	MAR s. Giuliano	9.357	25 GIO Conversione di s. Paolo
10	MER s. Abbo	10.356	26 VEN s. Pio e Teodoro
11	GIO s. Iginio	11.355	27 SAB s. Angela Merici
12	VEN s. Costantino	12.354	28 DOM s. Tommaso d'Aquino
13	SAB s. Ivo	13.353	29 LUN s. Costanzo
14	DOM s. Felice	14.352	30 MAR s. Martina
15	LUN s. Anacleto	15.351	31 MER s. Giovanni Bosco
16	MAR s. Marcellino	16.350	

Retrostampato
con pagina
noteformato
29x47 cm caFestività
Internazionali

PA611 Danish

Olandese 12 fogli carta patinata 70 gr, testata termosaldata
pagina note stampata sul retro

f.to calendario: 29x47 cm ca

f.to testata: 29x9 cm ca

100 € 1,3200



Testata Termosaldata

CALENDARIO GENNAIO 2024

LUN MAR MER GIO VEN SAB DOM LUN MAR MER GIO VEN SAB DOM LUN MAR MER GIO VEN SAB DOM LUN MAR MER GIO VEN SAB DOM LUN MAR MER

1 2 3 4 5 6 7 8 9 10 11 12 13 14 15 16 17 18 19 20 21 22 23 24 25 26 27 28 29 30 31

€ BUDGET E SPESE

APPUNTAMENTI

PEFC

1 LUN S. MARIA MADRE DI GIUSEPPE - CAROLINO	17 MER S. ANTONIO ABATE	DICEMBRE 2023 L M M G V S D 1 2 3 4 5 6 7 8 9 10 11 12 13 14 15 16 17 18 19 20 21 22 23 24 25 26 27 28 29 30 31 GENNAIO 2024 FEBBRAIO 2024 L M M G V S D 1 2 3 4 5 6 7 8 9 10 11 12 13 14 15 16 17 18 19 20 21 22 23 24 25 26 27 28 29
2 MAR S. BASILIO E VESUVIO	18 GIO S. LUDOVICO	
3 MER S. GIUSTINA	19 VEN S. MARCO	
4 GIO S. GIUSEPPE E GIORDANO	20 SAB S. ROSSANO E CARMINE	
5 VEN S. ANIELLA	21 DOM S. MARCO	
6 SAB S. GIUSEPPE DI N.S.	22 LUN S. TROICENO	
7 DOM S. ANTONIO DI PADUA	23 MAR S. EMERENTIANA	
8 LUN S. MARINO	24 MER S. FRANCESCO DI SALES	
9 MAR S. GIULIANO	25 GIO CONVERSIONE DI S. PAOLO	
10 MER S. ALDO	26 VEN S. PIETRO E DOMENICO	
11 GIO S. GIORDANO	27 SAB S. ANGELO MERICO	
12 VEN S. CECILIA	28 DOM S. TOMMASO E VINCENZO	
13 SAB S. ILARIO	29 LUN S. COSTANZO	
14 DOM S. FELICE	30 MAR S. MARTINA	
15 LUN S. MARCO	31 MER S. GIOVANNI BOSCO	

formato 29x47 cm ca

Festività Internazionali

Retrostampato con pagina appunti



PA614 Swedish

Olandese 12 fogli carta patinata 70 gr, testata termosaldata pagina appunti stampata sul retro



- f.to calendario: 29x47 cm ca
- f.to testata: 29x9 cm ca
- 100 € 1,3200



Testata Termosaldata

1 L **01**
s. Maria Madre di Dio - Cipodanno

2 M
s. Basilio e Gregorio

3 M
s. Geronzi

4 G
s. Ermete e Cato

5 V
s. Anacleto

6 S **02**
Epifania di N.S.

7 D
Battesimo di Gesù

8 L
s. Massimo

9 M
s. Giuliano

10 M
s. Aldo

11 G
s. Iginio

12 V
s. Costia

13 S
s. Felice

14 D **03**
s. Felice

15 L
s. Mauro

16 M
s. Marcellino

17 M
s. Antonio abate

18 G
s. Liberata

19 V
s. Maria

20 S
s. Saturnino e Fabiano

21 D
s. Agnese

22 L **04**
s. Vincenzo

23 M
s. Eusebio

24 M
s. Francesco di Sales

25 G
Conversione di s. Paolo

26 V
s. Tito e Timoteo

27 S
s. Angeli Maria

28 D
s. Tommaso d'Aquino

29 L **05**
s. Costantino

30 M
s. Martina

31 M
s. Giovanni Bosco

2024

DICEMBRE 2023

L	M	G	V	S	D
			1	2	3
4	5	6	7	8	9
11	12	13	14	15	16
18	19	20	21	22	23
25	26	27	28	29	30
31					

FEBBRAIO 2024

L	M	G	V	S	D
			1	2	3
5	6	7	8	9	10
12	13	14	15	16	17
19	20	21	22	23	24
26	27	28	29		

IL SOLE

giorno	1	ore	12.31	ore	16.49
1	ore	7.37	ore	16.51	
2	ore	7.32	ore	17.09	

LA LUNA

ultimo quarto	giorno	4	ore	4.30
● luna nuova	giorno	11	ore	12.67
● primo quarto	giorno	18	ore	4.52
○ luna piena	giorno	26	ore	18.64

**gen
jona**

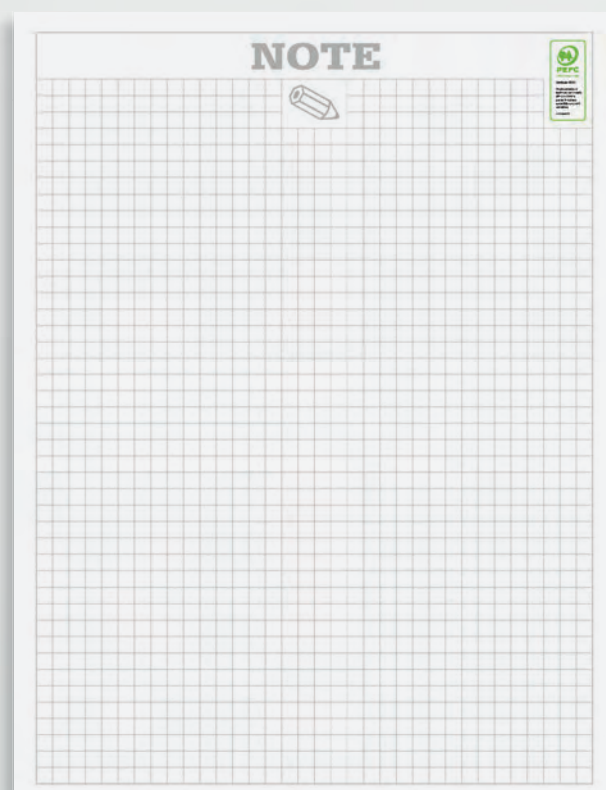

Retrostampato con pagina note

↑ formato
↓ 29x47 cm ca

 Festività
Internazionali

PA615 Moderno

Olandese 12 fogli carta patinata 70 gr, testata termosaldata
pagina note stampata sul retro



- f.to calendario: 29x47 cm ca
- f.to testata: 29x9 cm ca
- 100 € 1,3200



Testata Termosaldata



Dic. 2023		GENNAIO 2024		Feb. 2024	
1 ven	1 lun	17 mer	1 gio	2 ven	3 sab
2 sab	2 mar	18 gio	4 dom	6 mar	7 mer
3 dom	3 mer	19 ven	5 lun	8 gio	9 ven
4 lun	4 gio	20 sab	6 mar	10 sab	11 dom
5 mar	5 ven	21 dom	7 mer	12 lun	13 mar
6 mer	6 sab	22 lun	8 gio	14 mer	15 gio
7 gio	7 dom	23 mar	9 ven	16 ven	17 sab
8 ven	8 lun	24 mer	18 dom	19 lun	20 mar
9 sab	9 mar	25 gio	21 mer	22 gio	23 ven
10 dom	10 mer	26 ven	22 gio	24 sab	25 dom
11 lun	11 gio	27 sab	23 ven	26 lun	27 mar
12 mar	12 ven	28 dom	24 sab	28 mer	29 gio
13 mer	13 sab	29 lun	25 dom	30 mer	
14 gio	14 dom	30 mar	26 lun		
15 ven	15 lun	31 mer	27 mar		
16 sab	16 mar		28 mer		
17 dom			29 gio		
18 lun					
19 mar					
20 mer					
21 gio					
22 ven					
23 sab					
24 dom					
25 lun					
26 mar					
27 mer					
28 gio					
29 ven					
30 sab					
31 dom					



RO



Retrostampato con pagina note

AZ

formato 29x47 cm ca

Festività Internazionali

VE

PA620 Smart

Olandese 12 fogli carta patinata 70 gr, testata termosaldada pagina note stampata sul retro



- f.to calendario: 29x47 cm ca
- f.to testata: 29x9 cm ca
- 100 € 1,3200



NEW!

Testata
TermosaldataRetrostampato con pagina
note

RO



BL



VE

formato
29x47 cm caFestività
Internazionali**PA636 Notes**Olandese 12 fogli carta patinata 70 gr, testata termosaldada
pagina note stampata sul retro

- f.to calendario: 29x47 cm ca
- f.to testata: 29x9 cm ca
- 100 € 1,3200



Testata Termosaldata



RO



Retrostampato con pagina note

BL

VE

formato 29x47 cm ca

Festività Internazionali

PA640 Classic

Olandese 12 fogli carta patinata 70 gr, testata termosalddata pagina note stampata sul retro



- f.to calendario: 29x47 cm ca
- f.to testata: 29x9 cm ca
- 100 € 1,3200



Testata Termosaldata



GENNAIO 2024

1 VENERDI s. Felice	1 LUNEDI Maria Maddalena	17 MERCOLEDI s. Antonio abate	1 GIOVEDI s. Spirito
2 SABATO s. Antonio	2 MARTEDI ss. Basilio e Gregorio	18 GIOVEDI s. Liberata	2 VENERDI s. Felice
3 DOMENICA s. Spirito	3 MERCOLEDI s. Genoveffa	19 VENERDI s. Maria	3 SABATO s. Agostino
4 LUNEDI s. Felice	4 GIOVEDI ss. Ermete e Galo	20 SABATO ss. Sebastiano e Fabiano	4 DOMENICA s. Spirito
5 MARTEDI s. Felice	5 VENERDI s. Amelia	21 DOMENICA s. Agostino	5 LUNEDI s. Felice
6 MERCOLEDI s. Felice	6 SABATO Epifania di N. S.	22 LUNEDI s. Vincenzo	6 MARTEDI s. Felice
7 GIOVEDI s. Felice	7 DOMENICA Epifania di N. S.	23 MARTEDI s. Eusebio	7 MERCOLEDI s. Felice
8 VENERDI s. Felice	8 LUNEDI s. Massimo	24 MERCOLEDI s. Francesco di Sales	8 GIOVEDI s. Felice
9 SABATO s. Felice	9 MARTEDI s. Giuliano	25 GIOVEDI Conversione di s. Paolo	9 VENERDI s. Felice
10 DOMENICA s. Spirito	10 MERCOLEDI s. Aldo	26 VENERDI ss. Tito e Timoteo	10 SABATO s. Felice
11 LUNEDI s. Felice	11 GIOVEDI s. Iginio	27 SABATO s. Angela Merici	11 DOMENICA s. Spirito
12 MARTEDI s. Felice	12 VENERDI s. Cesira	28 DOMENICA s. Tommaso d'Aquino	12 LUNEDI s. Felice
13 MERCOLEDI s. Felice	13 SABATO s. Ilario	29 LUNEDI s. Costantino	13 MARTEDI s. Felice
14 GIOVEDI s. Felice	14 DOMENICA s. Felice	30 MARTEDI s. Martina	14 MERCOLEDI s. Felice
15 VENERDI s. Felice	15 LUNEDI s. Mauro	31 MERCOLEDI s. Giovanni Bosco	15 GIOVEDI s. Felice
16 SABATO s. Felice	16 MARTEDI s. Marcello		16 VENERDI s. Felice

IL SOLE tramonta prima delle 17:00 il 15 gennaio, alle 16:50 il 16 gennaio, alle 16:30 il 17 gennaio, alle 16:00 il 18 gennaio, alle 15:30 il 19 gennaio, alle 15:00 il 20 gennaio, alle 14:30 il 21 gennaio, alle 14:00 il 22 gennaio, alle 13:30 il 23 gennaio, alle 13:00 il 24 gennaio, alle 12:30 il 25 gennaio, alle 12:00 il 26 gennaio, alle 11:30 il 27 gennaio, alle 11:00 il 28 gennaio, alle 10:30 il 29 gennaio, alle 10:00 il 30 gennaio, alle 9:30 il 31 gennaio.

LA LUNA tramonta prima delle 19:00 il 15 gennaio, alle 18:50 il 16 gennaio, alle 18:30 il 17 gennaio, alle 18:00 il 18 gennaio, alle 17:30 il 19 gennaio, alle 17:00 il 20 gennaio, alle 16:30 il 21 gennaio, alle 16:00 il 22 gennaio, alle 15:30 il 23 gennaio, alle 15:00 il 24 gennaio, alle 14:30 il 25 gennaio, alle 14:00 il 26 gennaio, alle 13:30 il 27 gennaio, alle 13:00 il 28 gennaio, alle 12:30 il 29 gennaio, alle 12:00 il 30 gennaio, alle 11:30 il 31 gennaio.

GENNAIO 2024

1 LUNEDI s. Felice	17 MERCOLEDI s. Antonio abate	1 GIOVEDI s. Spirito
2 MARTEDI ss. Basilio e Gregorio	18 GIOVEDI s. Liberata	2 VENERDI s. Felice
3 MERCOLEDI s. Genoveffa	19 VENERDI s. Maria	3 SABATO s. Agostino
4 GIOVEDI ss. Ermete e Galo	20 SABATO ss. Sebastiano e Fabiano	4 DOMENICA s. Spirito
5 VENERDI s. Amelia	21 DOMENICA s. Agostino	5 LUNEDI s. Felice
6 SABATO Epifania di N. S.	22 LUNEDI s. Vincenzo	6 MARTEDI s. Felice
7 DOMENICA Epifania di N. S.	23 MARTEDI s. Eusebio	7 MERCOLEDI s. Felice
8 LUNEDI s. Massimo	24 MERCOLEDI s. Francesco di Sales	8 GIOVEDI s. Felice
9 MARTEDI s. Giuliano	25 GIOVEDI Conversione di s. Paolo	9 VENERDI s. Felice
10 MERCOLEDI s. Aldo	26 VENERDI ss. Tito e Timoteo	10 SABATO s. Felice
11 GIOVEDI s. Iginio	27 SABATO s. Angela Merici	11 DOMENICA s. Spirito
12 VENERDI s. Cesira	28 DOMENICA s. Tommaso d'Aquino	12 LUNEDI s. Felice
13 SABATO s. Ilario	29 LUNEDI s. Costantino	13 MARTEDI s. Felice
14 DOMENICA s. Felice	30 MARTEDI s. Martina	14 MERCOLEDI s. Felice
15 LUNEDI s. Mauro	31 MERCOLEDI s. Giovanni Bosco	15 GIOVEDI s. Felice
16 MARTEDI s. Marcello		16 VENERDI s. Felice

BL

Retrostampato con pagina note

VE

GENNAIO 2024

1 LUNEDI s. Felice	17 MERCOLEDI s. Antonio abate	1 GIOVEDI s. Spirito
2 MARTEDI ss. Basilio e Gregorio	18 GIOVEDI s. Liberata	2 VENERDI s. Felice
3 MERCOLEDI s. Genoveffa	19 VENERDI s. Maria	3 SABATO s. Agostino
4 GIOVEDI ss. Ermete e Galo	20 SABATO ss. Sebastiano e Fabiano	4 DOMENICA s. Spirito
5 VENERDI s. Amelia	21 DOMENICA s. Agostino	5 LUNEDI s. Felice
6 SABATO Epifania di N. S.	22 LUNEDI s. Vincenzo	6 MARTEDI s. Felice
7 DOMENICA Epifania di N. S.	23 MARTEDI s. Eusebio	7 MERCOLEDI s. Felice
8 LUNEDI s. Massimo	24 MERCOLEDI s. Francesco di Sales	8 GIOVEDI s. Felice
9 MARTEDI s. Giuliano	25 GIOVEDI Conversione di s. Paolo	9 VENERDI s. Felice
10 MERCOLEDI s. Aldo	26 VENERDI ss. Tito e Timoteo	10 SABATO s. Felice
11 GIOVEDI s. Iginio	27 SABATO s. Angela Merici	11 DOMENICA s. Spirito
12 VENERDI s. Cesira	28 DOMENICA s. Tommaso d'Aquino	12 LUNEDI s. Felice
13 SABATO s. Ilario	29 LUNEDI s. Costantino	13 MARTEDI s. Felice
14 DOMENICA s. Felice	30 MARTEDI s. Martina	14 MERCOLEDI s. Felice
15 LUNEDI s. Mauro	31 MERCOLEDI s. Giovanni Bosco	15 GIOVEDI s. Felice
16 MARTEDI s. Marcello		16 VENERDI s. Felice

RO

formato 29x47 cm ca

Festività Internazionali

PA646 Elegant

Olandese 12 fogli carta patinata 70 gr, testata termosaldata pagina note stampata sul retro



- f.to calendario: 29x47 cm ca
- f.to testata: 29x9 cm ca
- 100 € 1,3200



Testata Termosaldata



Retrostampato con pagina appunti

BL



RO

VE

formato 29x42,5 cm ca

Festività Internazionali

PA650 Medium

Olandese 12 fogli carta patinata 70 gr, testata termosaldada pagina appunti stampata sul retro



- f.to calendario: 29x42,5 cm ca
- f.to testata: 29x9 cm ca
- 100 1,2570



NEW!

Testata Termosaldata

1 L 01
s. Maria Maddalena di Dio - Capodimonte

2 M
s. Basilio e Gregorio

3 M
s. Geronimo

4 G
s. Emidio e Ciro

5 V
s. Arnolfo

6 S
Epifania di N.S.

7 D
Battesimo di Gesù

8 L 02
s. Massimo

9 M
s. Giuliano

10 M 05
s. Aldo

11 G
s. Iginio

12 V
s. Costanza

13 S
s. Isidoro

14 D
s. Felice

15 L 03
s. Mauro

16 M
s. Marcello

17 M
s. Antonio Abate

18 G
s. Irenea

19 V
s. Maria

20 S
s. Sebastiano e Feliziani

21 D
s. Agnese

22 L 04
s. Vincenzo

23 M
s. Eufrosina

24 M
s. Francesco di Sales

25 G
Conversione di s. Paolo

26 V
s. Tilo e Timoteo

27 S
s. Angela Merici

28 D
s. Tommaso d'Aquino

29 L 05
s. Costantino

30 M
s. Marcellino

31 M
s. Giovanni Battista

DICEMBRE 2023

Set.	48	49	50	51	52
Lun	4	-1	18	25	
Mar	5	12	19	26	
Mer	6	13	20	27	
Gio	7	14	21	28	
Ven	1	8	15	22	29
Sab	2	9	16	23	30
Dom	3	10	17	24	31

FEBBRAIO 2024

Set.	5	6	7	8	9
Lun	5	12	19	26	
Mar	6	13	20	27	
Mer	7	14	21	28	
Gio	1	8	15	22	29
Ven	2	9	16	23	
Sab	3	10	17	24	
Dom	4	11	18	25	

Il Sole e la Luna

☀️ **sorge tramonta**
 giorno 1 ore 7:37 ore 16:49
 giorno 10 ore 7:37 ore 16:57
 giorno 20 ore 7:32 ore 17:26

🌙 **Nota:** ☀️ indica il tramonto
 ☀️ indica il sorgere nel caso di un
 sovrapposizione con il sole

☀️ **11Q** giorno 4 ore 4:30
 ☀️ **12L** giorno 11 ore 12:57
 ☀️ **13S** giorno 18 ore 4:52
 ☀️ **14V** giorno 25 ore 8:54

**gen
na
io**

CAPRICORNO
22/12 - 20/1

Retrostampato con pagina note

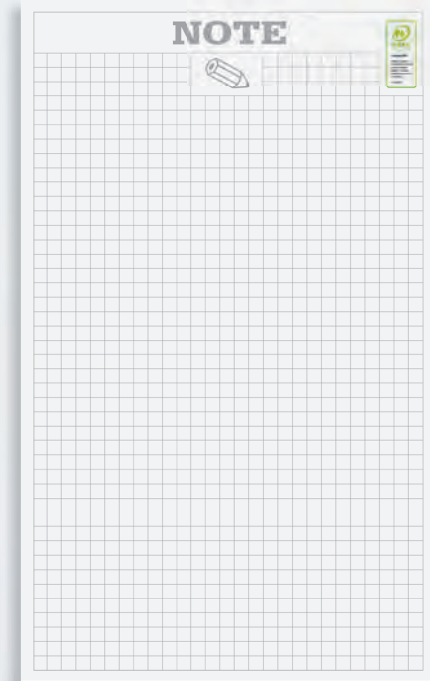

Planning 2025 in ultima pagina



↑↓ formato
23x47 cm ca

 **Festività
Internazionali**

PA654 Shaded Moderno

Olandese 12 fogli carta patinata 70 gr, testata termosaldada
pagina note stampata sul retro, planning 2025 in ultima pagina



f.to calendario: 23x47 cm ca

f.to testata: 23x9 cm ca

100 1,2570



Testata Termosaldata

Retrostampato con pagina note

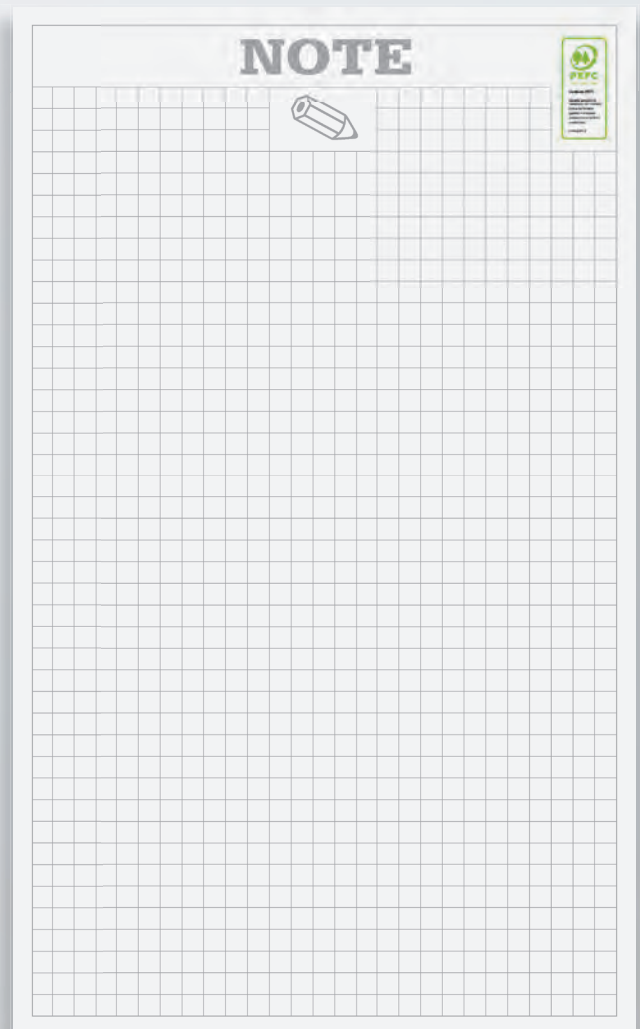

formato
23x47 cm ca

Festività
Internazionali

PA658 Shaded Color

Olandese 12 fogli carta patinata 70 gr, testata termosaldada pagina note stampata sul retro



f.to calendario: 23x47 cm ca

f.to testata: 23x9 cm ca

100 1,2570



PA670

Testata
Termosaldata

NOTE

Retrostampato
con pagina noteformato
14x47 cm caFestività
Internazionali

PA670 Multicolor Silhouette

Silhouette 12 fogli, carta patinata 70 gr
testata termosaldada
pagina note stampata sul retro

f.to calendario: 14x47 cm ca

f.to testata: 14x9 cm ca

100 € 0,7770

PA677

Testata
Termosaldata

NEW!

NUOVO
FORMATO
7x47 cm caFestività
Internazionali

PA677 Multicolor Slim

Silhouette 12 fogli, carta patinata 70 gr
testata termosaldada

f.to calendario: 7x47 cm ca

f.to testata: 7x9 cm ca

200 € 0,3240

PA673

Testata Termosaldata

NEW!



Retrostampato con pagina note



PA675

Testata Termosaldata

NEW!

NUOVO FORMATO
7x47 cm ca



formato 14x47 cm ca

Festività Internazionali

Festività Internazionali

PA673 Silhouette Notes

Silhouette 12 fogli, carta patinata 70 gr testata termosaldada pagina note stampata sul retro



- f.to calendario: 14x47 cm ca
- f.to testata: 14x9 cm ca
- 100 € 0,7770

PA675 Block Slim

Silhouette 12 fogli, carta patinata 70 gr testata termosaldada



- f.to calendario: 7x47 cm ca
- f.to testata: 7x9 cm ca
- 200 € 0,3240



NEW!



testata
magnetica



penna
inclusa



PA785 Magnetic

Calendario mini con calamita sul retro della testata per attaccarlo sul frigorifero, 12 fogli illustrato paesaggi carta 70 gr, supporto e testata in cartoncino, elastico portapenna, penna inclusa



f.to calendario: 9x23,7 cm ca

f.to testata: 9x3,7 cm ca

10/100 € 1,9500

PA100 San Pio

formato 29x47 cm ca

Festività Internazionali

GENNAIO

1 LUN San Pio

2 MAR San Giuseppe

3 MER San Tommaso

4 GIO San Felice

5 VEN San Felice

6 SAB San Felice

7 DOM San Felice

8 LUN San Felice

9 MAR San Felice

10 MER San Felice

11 GIO San Felice

12 VEN San Felice

13 SAB San Felice

14 DOM San Felice

15 LUN San Felice

16 MAR San Felice

17 MER San Felice

18 GIO San Felice

19 VEN San Felice

20 SAB San Felice

21 DOM San Felice

22 LUN San Felice

23 MAR San Felice

24 MER San Felice

25 GIO San Felice

26 VEN San Felice

27 SAB San Felice

28 DOM San Felice

29 LUN San Felice

30 MAR San Felice

31 MER San Felice

DICEMBRE 2023					
LUN	MAR	MER	GIO	VEN	SAB
4	5	6	7	8	9
11	12	13	14	15	16
18	19	20	21	22	23
25	26	27	28	29	30

2024

FEBBRAIO 2024					
LUN	MAR	MER	GIO	VEN	SAB
5	6	7	8	9	10
12	13	14	15	16	17
19	20	21	22	23	24
26	27	28	29		

San Pio da Pietrelcina

L'infanzia e la vocazione

Il 25 maggio 1887 nasce a Pietrelcina, provincia e diocesi di Benevento, il quarto figlio di Grazia Biondino e Maria Concetta De Simone. Il giorno seguente viene battezzato col nome di Francesco.

Senza la vocazione religiosa a cinque anni, quando promette di consacrarsi per sempre al Signore.

A tredici anni era già in solitudine a dire penitente, si difende dagli attacchi dei buli con il rosario da recitare a memoria.

Per tale studio e per mantenere la famiglia il lavoro a Pietrelcina non basta e papà Lorenzo decide di emigrare all'estero.

Nel frattempo la società di Francesco si dilata con chiarezza. Vuole diventare orfano con la barba ma nel momento dei Capricciati non ci sono posti disponibili. Parenti e amici tentano invano di convincerlo a partire con qualche altra famiglia religiosa. Finalmente nel primo di maggio del 1903 Francesco si avvia con il noviziato del carpentino della Provincia religiosa di Sant'Angelo Fregola (oggi denominata la Sant'Angelo e Paolo Pio) a Montecassino, sempre in provincia di Benevento, a pochi chilometri da Pietrelcina.

Visti i toni, da noviziato, il 21 gennaio succedono a padre il nome di Fr. Pio. Fortunatamente dopo un anno comincia la professione leggendo che vive, che continua dedicandosi a Sant'Elia a Piave, vicino a Campobasso, il 31 gennaio del 1907.

Più volte, per molti di salute, il giovane frate è costretto a lasciare il convento e gli studi. Finché gli consiglia di tornare a Pietrelcina per seguire l'ora del pranzo, le altre cure e i costumi di montagna, via non per le ragioni ipotizzate dagli uomini di scienza.

Atto di affidamento a San Pio

O glorioso San Pio da Pietrelcina, tu che sei il Santo di questo nuovo millennio, tu che sei il nostro amico, consolatore delle nostre anime, aiuto di noi peccatori, che per la tua sofferenza comprendi benissimo tutte le nostre sofferenze, a te affidiamo le richieste di bene per noi e per i nostri cari, a te affidiamo il nostro spirito per renderlo capace di sopportare tutte le pene che abbiamo nel cuore, a te affidiamo la supplica di presentare le nostre anime alla Vergine della Grazia per ottenere dal Signore l'eterna salvezza, a te affidiamo la nostra richiesta di infusione per ottenere dalla Bontà divina la grazia che ardentemente desideriamo. Accoglici sotto la tua protezione, difendici dalle insidie del maligno e soprattutto intercedi presso l'Altissimo perché col perdono dei nostri peccati diventiamo perseveranti nella via del bene.

PA100 San Pio

Illustrato mensile 12 fogli, carta patinata 70 gr, testata termosaldata

- f.to calendario: 29x47 cm ca
- f.to testata: 29x9 cm ca
- 100 € 1,5300

63

PA101 Francesco

formato
29x47 cm ca

Festività
Internazionali

Retrostampato

PAPA FRANCESCO

LE VIE PER LA CARITA'

Tre vie per la carità. Papa Francesco le ha indicate ai partecipanti all'udienza che ha presieduto ai rappresentati di Caritas Italiana. «Nell'attuale cambiamento d'epoca le sfide e le difficoltà sono tante, sono sempre di più i volti dei poveri e le situazioni complesse sui territori» ha detto il Papa. Francesco indica la via degli ultimi, via di misericordia e ricorda che "molte scelte significative, hanno aiutato le Caritas e le Chiese locali a praticare questa misericordia: dall'obiezione di coscienza, al sostegno al volontariato, dall'impegno nella cooperazione con il Sud del pianeta agli interventi in occasione di emergenze in Italia e nel mondo; dall'approccio globale al complesso fenomeno delle migrazioni, con proposte innovative come i corridoi umanitari, all'attivazione di strumenti capaci di avvicinare la realtà, come i Centri di ascolto e gli Osservatori delle povertà e delle risorse". E aggiunge: "Sono i poveri che mettono il dito nella piaga delle nostre contraddizioni e inquietano la nostra coscienza in modo salutare, invitandoci al cambiamento". Irriparabile la via del Vangelo, uno stile da avere. E "la carità è inclusivo, non si occupa solo dell'aspetto materiale e nemmeno solo di quello spirituale. La salvezza di Gesù abbraccia l'uomo intero. Abbiamo bisogno di una carità dedicata allo sviluppo integrale della persona: una carità spirituale, materiale, intellettuale". Il Papa ricorda l'espressione di Giovanni Paolo II "l'uomo è la via della Chiesa". E aggiunge che "dalle forti espressioni di giudizio del Signore ricaviamo anche l'invito alla parità della democrazia. Essa non è mai polemica contro qualcuno, ma protesta per tutti: è proclamare la dignità umana, quando è calpesta, o far ridere il grido soffocato dei poveri, è dare voce a chi non ne ha". Infine la creatività come terra sacra: "Non lasciatevi scoraggiare di fronte ai numeri crescenti di nuovi poveri e di nuove povertà. Continuate a coltivare segni di fraternità e ad essere segni di speranza. Contro il virus del pessimismo, immunitatevi condividendo la gioia di essere una grande famiglia".

GENNAIO

«Da non si stacca mai di profumare, sempre con il ricordarsi di chiedere la sua misericordia».

1 LUN	Epifania	San 1
2 MAR	Epifania	San 2
3 MER	Epifania	San 3
4 GIO	Epifania	San 4
5 VEN	Epifania	San 5
6 SAB	Epifania	San 6
7 DOM	Epifania	San 7
8 LUN	Epifania	San 8
9 MAR	Epifania	San 9
10 MER	Epifania	San 10
11 GIO	Epifania	San 11
12 VEN	Epifania	San 12
13 SAB	Epifania	San 13
14 DOM	Epifania	San 14
15 LUN	Epifania	San 15
16 MAR	Epifania	San 16
17 MER	Epifania	San 17
18 GIO	Epifania	San 18
19 VEN	Epifania	San 19
20 SAB	Epifania	San 20
21 DOM	Epifania	San 21
22 LUN	Epifania	San 22
23 MAR	Epifania	San 23
24 MER	Epifania	San 24
25 GIO	Epifania	San 25
26 VEN	Epifania	San 26
27 SAB	Epifania	San 27
28 DOM	Epifania	San 28
29 LUN	Epifania	San 29
30 MAR	Epifania	San 30
31 MER	Epifania	San 31

DICEMBRE 2023

LUN	MAR	MER	GIO	VEN	SAB	DOM
4	5	6	7	8	9	10
11	12	13	14	15	16	17
18	19	20	21	22	23	24
25	26	27	28	29	30	31

2024

FEBBRAIO 2024

LUN	MAR	MER	GIO	VEN	SAB	DOM
5	6	7	8	9	10	11
12	13	14	15	16	17	18
19	20	21	22	23	24	25
26	27	28	29			



PA101 Francesco

Illustrato mensile 12 fogli, carta patinata 70 gr, testata termosaldata



- f.to calendario: 29x47 cm ca
- f.to testata: 29x9 cm ca
- 100 € 1,5300



PA091 Ecologia

formato 29x47 cm ca



Festività Internazionali

Il Calendario dell'ecologia GENNAIO



Emergenza idrica: scarsità d'acqua

L'acqua è abbondante nel nostro pianeta, copre il 70% della superficie, ma solo il 2,5% di questa è dolce, se poi studiamo le ghiacciaie si può dire che meno dell'1%. Di questo 1% solo lo 0,1 è destinato al consumo umano. Questa disponibilità d'acqua viene oggi influenzata da cambiamenti climatici in corso, che stanno modificando la struttura ecologica del nostro pianeta, incidendo sia sui fattori climatici primari come temperatura e umidità, sia su quelli secondari, come l'evaporazione. L'intero ciclo dell'acqua ne è coinvolto e anche l'Italia ne è soggetta, pur non essendo corretto parlare di "inseccatura" poiché non è possibile distinguere la stagione piovosa da quella secca. Sono sempre più evidenti e sfrenati, talmente come quello dei profughi climatici, i governi soprattutto da alcune regioni dell'Africa. E anche in Italia si stanno verificando sempre più spesso periodi di prolungata siccità e di precipitazioni intense e concentrate in brevi periodi. Una conseguenza immediata è il razionamento dell'acqua potabile in alcune situazioni limitate, ma è difficile prevedere gli effetti di medio lungo periodo.

1	Lunedì	1.368	Maria Madre di Dio - Capodanno
2	Martedì	2.364	ss. Basilio e Gregorio
3	Mercoledì	3.363	s. Genoveffa
4	Giovedì	4.362	ss. Ermete e Caio
5	Venerdì	5.361	s. Arnella
6	Sabato	6.360	Epifania di N.S.
7	Domenica	7.359	Battesimo di Gesù
8	Lunedì	8.358	ss. Massimo
9	Martedì	9.357	s. Giuliano
10	Mercoledì	10.356	s. Aldo
11	Giovedì	11.355	s. Igino
12	Venerdì	12.354	s. Costantino
13	Sabato	13.353	s. Ilario
14	Domenica	14.352	s. Felice
15	Lunedì	15.351	s. Maurizio
16	Martedì	16.350	s. Marcello
17	Mercoledì	17.349	s. Antonio abate
18	Giovedì	18.348	s. Liberata
19	Venerdì	19.347	s. Mario
20	Sabato	20.346	ss. Sebastiano e Feliciano
21	Domenica	21.345	s. Agnese
22	Lunedì	22.344	s. Vincenzo
23	Martedì	23.343	s. Emmerentiana
24	Mercoledì	24.342	s. Francesco di Sales
25	Giovedì	25.341	Conversione di s. Paolo
26	Venerdì	26.340	ss. Tito e Timoteo
27	Sabato	27.339	s. Angiola Merici
28	Domenica	28.338	s. Tommaso d'Aquino
29	Lunedì	29.337	s. Costantino
30	Martedì	30.336	s. Martina
31	Mercoledì	31.335	s. Giovanni Battista

IL SOLE | **ORARI** | **TEMPERATURE** | **LA LUNA**

1 giorno 1 | ore 23:17 | ore 16:50 | ☾ 12 | 14 | 16 | 17 | 18 | 19 | 20 | 21 | 22 | 23 | 24 | 25 | 26 | 27 | 28 | 29

2 giorno 2 | ore 23:17 | ore 16:50 | ☽ 12 | 14 | 16 | 17 | 18 | 19 | 20 | 21 | 22 | 23 | 24 | 25 | 26 | 27 | 28 | 29

3 giorno 3 | ore 23:17 | ore 16:50 | ☽ 12 | 14 | 16 | 17 | 18 | 19 | 20 | 21 | 22 | 23 | 24 | 25 | 26 | 27 | 28 | 29

4 giorno 4 | ore 23:17 | ore 16:50 | ☽ 12 | 14 | 16 | 17 | 18 | 19 | 20 | 21 | 22 | 23 | 24 | 25 | 26 | 27 | 28 | 29

5 giorno 5 | ore 23:17 | ore 16:50 | ☽ 12 | 14 | 16 | 17 | 18 | 19 | 20 | 21 | 22 | 23 | 24 | 25 | 26 | 27 | 28 | 29

6 giorno 6 | ore 23:17 | ore 16:50 | ☽ 12 | 14 | 16 | 17 | 18 | 19 | 20 | 21 | 22 | 23 | 24 | 25 | 26 | 27 | 28 | 29

7 giorno 7 | ore 23:17 | ore 16:50 | ☽ 12 | 14 | 16 | 17 | 18 | 19 | 20 | 21 | 22 | 23 | 24 | 25 | 26 | 27 | 28 | 29

8 giorno 8 | ore 23:17 | ore 16:50 | ☽ 12 | 14 | 16 | 17 | 18 | 19 | 20 | 21 | 22 | 23 | 24 | 25 | 26 | 27 | 28 | 29

9 giorno 9 | ore 23:17 | ore 16:50 | ☽ 12 | 14 | 16 | 17 | 18 | 19 | 20 | 21 | 22 | 23 | 24 | 25 | 26 | 27 | 28 | 29

10 giorno 10 | ore 23:17 | ore 16:50 | ☽ 12 | 14 | 16 | 17 | 18 | 19 | 20 | 21 | 22 | 23 | 24 | 25 | 26 | 27 | 28 | 29

11 giorno 11 | ore 23:17 | ore 16:50 | ☽ 12 | 14 | 16 | 17 | 18 | 19 | 20 | 21 | 22 | 23 | 24 | 25 | 26 | 27 | 28 | 29

12 giorno 12 | ore 23:17 | ore 16:50 | ☽ 12 | 14 | 16 | 17 | 18 | 19 | 20 | 21 | 22 | 23 | 24 | 25 | 26 | 27 | 28 | 29

13 giorno 13 | ore 23:17 | ore 16:50 | ☽ 12 | 14 | 16 | 17 | 18 | 19 | 20 | 21 | 22 | 23 | 24 | 25 | 26 | 27 | 28 | 29

14 giorno 14 | ore 23:17 | ore 16:50 | ☽ 12 | 14 | 16 | 17 | 18 | 19 | 20 | 21 | 22 | 23 | 24 | 25 | 26 | 27 | 28 | 29

15 giorno 15 | ore 23:17 | ore 16:50 | ☽ 12 | 14 | 16 | 17 | 18 | 19 | 20 | 21 | 22 | 23 | 24 | 25 | 26 | 27 | 28 | 29

16 giorno 16 | ore 23:17 | ore 16:50 | ☽ 12 | 14 | 16 | 17 | 18 | 19 | 20 | 21 | 22 | 23 | 24 | 25 | 26 | 27 | 28 | 29

17 giorno 17 | ore 23:17 | ore 16:50 | ☽ 12 | 14 | 16 | 17 | 18 | 19 | 20 | 21 | 22 | 23 | 24 | 25 | 26 | 27 | 28 | 29

18 giorno 18 | ore 23:17 | ore 16:50 | ☽ 12 | 14 | 16 | 17 | 18 | 19 | 20 | 21 | 22 | 23 | 24 | 25 | 26 | 27 | 28 | 29

19 giorno 19 | ore 23:17 | ore 16:50 | ☽ 12 | 14 | 16 | 17 | 18 | 19 | 20 | 21 | 22 | 23 | 24 | 25 | 26 | 27 | 28 | 29

20 giorno 20 | ore 23:17 | ore 16:50 | ☽ 12 | 14 | 16 | 17 | 18 | 19 | 20 | 21 | 22 | 23 | 24 | 25 | 26 | 27 | 28 | 29

21 giorno 21 | ore 23:17 | ore 16:50 | ☽ 12 | 14 | 16 | 17 | 18 | 19 | 20 | 21 | 22 | 23 | 24 | 25 | 26 | 27 | 28 | 29

22 giorno 22 | ore 23:17 | ore 16:50 | ☽ 12 | 14 | 16 | 17 | 18 | 19 | 20 | 21 | 22 | 23 | 24 | 25 | 26 | 27 | 28 | 29

23 giorno 23 | ore 23:17 | ore 16:50 | ☽ 12 | 14 | 16 | 17 | 18 | 19 | 20 | 21 | 22 | 23 | 24 | 25 | 26 | 27 | 28 | 29

24 giorno 24 | ore 23:17 | ore 16:50 | ☽ 12 | 14 | 16 | 17 | 18 | 19 | 20 | 21 | 22 | 23 | 24 | 25 | 26 | 27 | 28 | 29

25 giorno 25 | ore 23:17 | ore 16:50 | ☽ 12 | 14 | 16 | 17 | 18 | 19 | 20 | 21 | 22 | 23 | 24 | 25 | 26 | 27 | 28 | 29

26 giorno 26 | ore 23:17 | ore 16:50 | ☽ 12 | 14 | 16 | 17 | 18 | 19 | 20 | 21 | 22 | 23 | 24 | 25 | 26 | 27 | 28 | 29

27 giorno 27 | ore 23:17 | ore 16:50 | ☽ 12 | 14 | 16 | 17 | 18 | 19 | 20 | 21 | 22 | 23 | 24 | 25 | 26 | 27 | 28 | 29

28 giorno 28 | ore 23:17 | ore 16:50 | ☽ 12 | 14 | 16 | 17 | 18 | 19 | 20 | 21 | 22 | 23 | 24 | 25 | 26 | 27 | 28 | 29

29 giorno 29 | ore 23:17 | ore 16:50 | ☽ 12 | 14 | 16 | 17 | 18 | 19 | 20 | 21 | 22 | 23 | 24 | 25 | 26 | 27 | 28 | 29

30 giorno 30 | ore 23:17 | ore 16:50 | ☽ 12 | 14 | 16 | 17 | 18 | 19 | 20 | 21 | 22 | 23 | 24 | 25 | 26 | 27 | 28 | 29

31 giorno 31 | ore 23:17 | ore 16:50 | ☽ 12 | 14 | 16 | 17 | 18 | 19 | 20 | 21 | 22 | 23 | 24 | 25 | 26 | 27 | 28 | 29

L'ACQUA POTABILE UNA RISORSA INDISPENSABILE E UN DIRITTO

Cos'è l'acqua potabile? È il risultato di un processo che non solo per i paesi più sviluppati del mondo, ma anche per le zone rurali e a ridosso. A causa dei cambiamenti climatici, dell'inquinamento e degli sprechi, anche in Italia, soprattutto in estate, tende a scarseggiare. Con oltre 100 milioni di abitanti, il bel paese non dovrebbe affrontare gli inquinanti in modo sostenibile. In Italia, il 90% dell'acqua potabile proviene dalle falde sotterranee, che nelle zone aride si stanno assottigliando. L'assottigliamento delle falde sotterranee è determinato da un uso eccessivo dell'acqua, da un uso improprio e da un uso improprio. Questo processo è sostenuto da un uso eccessivo dell'acqua, da un uso improprio e da un uso improprio. Questo processo è sostenuto da un uso eccessivo dell'acqua, da un uso improprio e da un uso improprio.

COSA FARE PER USARE E TRATTARE MEGLIO L'ACQUA

Se si riuscirà a risparmiare, anche per legge, si può ridurre il consumo di acqua. Per fare questo è necessario che il governo, insieme ai cittadini, si occupi di ridurre il consumo di acqua. Per fare questo è necessario che il governo, insieme ai cittadini, si occupi di ridurre il consumo di acqua. Per fare questo è necessario che il governo, insieme ai cittadini, si occupi di ridurre il consumo di acqua.

Una serie di 24 piccole illustrazioni a griglia che trattano vari temi ecologici: riciclaggio, energia rinnovabile, natura, inquinamento, risparmio idrico, ecc.

PA091 Ecologia
Illustrato mensile 12 fogli, carta patinata 70 gr testata termosaldata

QR code | f.to calendario: 29x47 cm ca | f.to testata: 29x9 cm ca | 100 € 1,5300

PA103 Fiori

formato 29x47 cm ca

Festività Internazionali

Retrostampato



GENNAIO 2024

CAPRICORNO ♈

1	LUN	San Felice di Gino	San Felice
2	MAR	San Felice di Gino - Capotondo	San Felice
3	MER	San Felice di Gino	San Felice
4	GIO	San Felice di Gino	San Felice
5	VEN	San Felice di Gino	San Felice
6	SAB	San Felice di Gino	San Felice
7	DOM	San Felice di Gino	San Felice
8	LUN	San Felice di Gino	San Felice
9	MAR	San Felice di Gino	San Felice
10	MER	San Felice di Gino	San Felice
11	GIO	San Felice di Gino	San Felice
12	VEN	San Felice di Gino	San Felice
13	SAB	San Felice di Gino	San Felice
14	DOM	San Felice di Gino	San Felice
15	LUN	San Felice di Gino	San Felice
16	MAR	San Felice di Gino	San Felice
17	MER	San Felice di Gino	San Felice
18	GIO	San Felice di Gino	San Felice
19	VEN	San Felice di Gino	San Felice
20	SAB	San Felice di Gino	San Felice
21	DOM	San Felice di Gino	San Felice
22	LUN	San Felice di Gino	San Felice
23	MAR	San Felice di Gino	San Felice
24	MER	San Felice di Gino	San Felice
25	GIO	San Felice di Gino	San Felice
26	VEN	San Felice di Gino	San Felice
27	SAB	San Felice di Gino	San Felice
28	DOM	San Felice di Gino	San Felice
29	LUN	San Felice di Gino	San Felice
30	MAR	San Felice di Gino	San Felice
31	MER	San Felice di Gino	San Felice

dicembre 2023

LUN	MAR	MER	GIO	VEN	SAB	DOM
4	5	6	7	8	9	10
11	12	13	14	15	16	17
18	19	20	21	22	23	24
25	26	27	28	29	30	31

febbraio 2024

LUN	MAR	MER	GIO	VEN	SAB	DOM
1	2	3	4	5	6	7
8	9	10	11	12	13	14
15	16	17	18	19	20	21
22	23	24	25	26	27	28
29	30	31				

IL SOLE E LA LUNA

SOL TRAMONTO: 17:00, 17:01, 17:02, 17:03, 17:04, 17:05, 17:06, 17:07, 17:08, 17:09, 17:10, 17:11, 17:12, 17:13, 17:14, 17:15, 17:16, 17:17, 17:18, 17:19, 17:20, 17:21, 17:22, 17:23, 17:24, 17:25, 17:26, 17:27, 17:28, 17:29, 17:30, 17:31, 17:32, 17:33, 17:34, 17:35, 17:36, 17:37, 17:38, 17:39, 17:40, 17:41, 17:42, 17:43, 17:44, 17:45, 17:46, 17:47, 17:48, 17:49, 17:50, 17:51, 17:52, 17:53, 17:54, 17:55, 17:56, 17:57, 17:58, 17:59, 18:00

LUNA TRAMONTO: 18:00, 18:01, 18:02, 18:03, 18:04, 18:05, 18:06, 18:07, 18:08, 18:09, 18:10, 18:11, 18:12, 18:13, 18:14, 18:15, 18:16, 18:17, 18:18, 18:19, 18:20, 18:21, 18:22, 18:23, 18:24, 18:25, 18:26, 18:27, 18:28, 18:29, 18:30, 18:31, 18:32, 18:33, 18:34, 18:35, 18:36, 18:37, 18:38, 18:39, 18:40, 18:41, 18:42, 18:43, 18:44, 18:45, 18:46, 18:47, 18:48, 18:49, 18:50, 18:51, 18:52, 18:53, 18:54, 18:55, 18:56, 18:57, 18:58, 18:59, 19:00



PA103 Fiori

Illustrato mensile 12 fogli, carta patinata 70 gr, testata termosaldata



- f.to calendario: 29x47 cm ca
- f.to testata: 29x9 cm ca
- 100 € 1,5300



PA108 Cani e gatti

formato
29x47 cm ca

Festività
Internazionali

GENNAIO 2024



CAPRICORNO ♄ 22/12 - ♃ 1	
1 LUN	IMBOMBICCO
2 MAR	MISS FARMER 8/12 - Costanzo
3 MER	1° Carnevale
4 GIO	1° Carnevale di Capri
5 VEN	1° Carnevale di Capri
6 SAB	1° Carnevale di Capri
7 DOM	1° Carnevale di Capri
8 LUN	1° Carnevale di Capri
9 MAR	1° Carnevale di Capri
10 MER	1° Carnevale di Capri
11 GIO	1° Carnevale di Capri
12 VEN	1° Carnevale di Capri
13 SAB	1° Carnevale di Capri
14 DOM	1° Carnevale di Capri
15 LUN	1° Carnevale di Capri
16 MAR	1° Carnevale di Capri
17 MER	1° Carnevale di Capri
18 GIO	1° Carnevale di Capri
19 VEN	1° Carnevale di Capri
20 SAB	1° Carnevale di Capri
21 DOM	1° Carnevale di Capri
22 LUN	1° Carnevale di Capri
23 MAR	1° Carnevale di Capri
24 MER	1° Carnevale di Capri
25 GIO	1° Carnevale di Capri
26 VEN	1° Carnevale di Capri
27 SAB	1° Carnevale di Capri
28 DOM	1° Carnevale di Capri
29 LUN	1° Carnevale di Capri
30 MAR	1° Carnevale di Capri
31 MER	1° Carnevale di Capri

IL SOLE E LA LUNA

SOL: 6:30 - tramonta 17:30. LUNA: 11:00 - tramonta 23:00. 1° QUADRANTE: 11:00 - tramonta 23:00. 2° QUADRANTE: 11:00 - tramonta 23:00. 3° QUADRANTE: 11:00 - tramonta 23:00. 4° QUADRANTE: 11:00 - tramonta 23:00.

QUANTO C'È DA SAPERE SULLE VACCINAZIONI DEL CANE



PERCHÉ È IMPORTANTE VACCINARE IL CANE?

Il vaccino agisce a protezione del sistema immunitario di un cane a difenderlo da qualsiasi infezione di origine batterica o virale (patogeni nocivi) che possano originarsi perigeno nel sistema immunitario, ma in realtà non causano malattie. Lo scopo del vaccino per cani non è quello di stimolare l'immunità e il sistema immunitario, ma di riconoscere gli antigeni presenti in questo modo, se la loro azione è scissa alla vera malattia, il suo sistema immunitario lo riconoscerà e quindi sarà pronto a combattere o almeno a ridurre gli effetti e benefici della vaccinazione superiore di gran lunga qualsiasi rischio. Le reazioni avverse di vaccino alle cani sono rare.

I VACCINI OBBLIGATORI

Parvovirus canino
Cinuria
Leptospirosi
Rabbia

I VACCINI FACOLTATIVI

Ricetta
Rabbia
Morbillo
Leishmaniosi

QUANDO INIZIARE LE VACCINAZIONI

In genere, un cucciolo dovrebbe iniziare i vaccini di scorta tra gli 8 e 12 settimane di vita, con una pausa di 3-4 settimane tra ogni dose. L'ultima dose deve essere somministrata almeno 14 giorni prima di essere ammessi attraverso il latte materno durante l'allattamento. Dopo che il cucciolo è stato adottato, il latte materno è importante per la vaccinazione.



PROGRAMMA DI VACCINAZIONE

6-10 settimane: DAPP (Forte del cane)
11-14 settimane: DAPP, Leishmaniosi, Influenza canina, Morbillo di cane
15-16 settimane: DAPP, Leishmaniosi, Influenza canina, Morbillo di cane, Rabbia



PA108 Cani e gatti

Illustrato mensile 12 fogli, carta patinata 70 gr, testata termosaldata



f.to calendario: 29x47 cm ca

f.to testata: 29x9 cm ca

100 € 1,5300



PA114 Cabala

formato 29x47 cm ca



Festività Internazionali

GENNAIO 2024

1 LUNEDÌ 1.01.24 s. Maria Madre di Dio - Cipriano			17 MERCOLEDÌ 17.01.24 s. Antonio abate
2 MARTEDÌ 2.01.24 s. Basilio e Gregorio			18 GIOVEDÌ 18.01.24 s. Liberato
3 MERCOLEDÌ 3.01.24 s. Genesio			19 VENERDÌ 19.01.24 s. Massimiliano e Justina
4 GIOVEDÌ 4.01.24 s. Ermete e Carlo			20 SABATO 20.01.24 s. Sebastiano e Fabiano
5 VENERDÌ 5.01.24 s. Alessio			21 DOMENICA 21.01.24 s. Agostino
6 SABATO 6.01.24 Epifania di N.S.			22 LUNEDÌ 22.01.24 s. Valentino
7 DOMENICA 7.01.24 Epifania di N.S.			23 MARTEDÌ 23.01.24 s. Eusebio e Carpino
8 LUNEDÌ 8.01.24 s. Massimo			24 MERCOLEDÌ 24.01.24 s. Francesco di Sales
9 MARTEDÌ 9.01.24 s. Costantino			25 GIOVEDÌ 25.01.24 Conversione di s. Paolo
10 MERCOLEDÌ 10.01.24 s. Alessio			26 VENERDÌ 26.01.24 s. Teodoro
11 GIOVEDÌ 11.01.24 s. Ignazio			27 SABATO 27.01.24 s. Angeli Mercurio
12 VENERDÌ 12.01.24 s. Costantino			28 DOMENICA 28.01.24 s. Tommaso d'Aquino
13 SABATO 13.01.24 s. Basilio			29 LUNEDÌ 29.01.24 s. Costantino
14 DOMENICA 14.01.24 s. Felice			30 MARTEDÌ 30.01.24 s. Martina
15 LUNEDÌ 15.01.24 s. Massimo			31 MERCOLEDÌ 31.01.24 s. Genesio e Justina
16 MARTEDÌ 16.01.24 s. Marcellino			

DOM	LUN	MAR	MER	GIO	VEN	SAB	DOM
4	5	6	7	8	9	10	11
18	19	20	21	22	23	24	25
25	26	27	28	29	30	31	

DOM	LUN	MAR	MER	GIO	VEN	SAB	DOM
	1	2	3	4	5	6	7
	12	13	14	15	16	17	18
	19	20	21	22	23	24	25
	26	27	28	29			

LA TOMBOLA le cartelle

16	21	31	42	60	17	24	31	41	51	
1	18	33	53	62	2	25	43	63	81	
2	38	55	69	74		36	44	52	63	85
7	34	69	72	85	10	22	63	77	80	
24	38	51	73	89	2	25	53	65	84	
8	18	39	40	75	17	28	31	57	69	
1	13	21	62	84	7	10	30	40	52	
4	16	52	70	86	12	33	46	63	75	
17	23	57	73	89	8	16	35	47	77	
1	40	57	70	83	10	34	54	71	88	
2	12	29	49	85	3	11	25	68	75	
5	14	32	59	65	9	13	42	57	76	

Ritaglia cartelle e tabellone stampati sui retro

LA TOMBOLA il tabellone

1	2	3	4	5	6	7	8	9	10
11	12	13	14	15	16	17	18	19	20
21	22	23	24	25	26	27	28	29	30
31	32	33	34	35	36	37	38	39	40
41	42	43	44	45	46	47	48	49	50
51	52	53	54	55	56	57	58	59	60
61	62	63	64	65	66	67	68	69	70
71	72	73	74	75	76	77	78	79	80
81	82	83	84	85	86	87	88	89	90



PA114 Cabala

Illustrato mensile 12 fogli, carta patinata 70 gr testata termosaldada



- f.to calendario: 29x47 cm ca
- f.to testata: 29x9 cm ca
- 100 € 1,5300

PA115 4 stagioni

formato
29x47 cm ca



Festività
Internazionali

Retrostampato

GENNAIO

1	LUNEDI 1-365 Maria Madre di Dio - Capodanno Sant. 1	17	MERCOLEDI 17-349 s. Antonio abate																														
2	MARTEDI 2-364	18	GIOVEDI 18-348 s. Liberata																														
3	MERCOLEDI 3-363 s. Genoveffa	19	VENERDI 19-347 s. Maria																														
4	GIOVEDI 4-362 ss. Ermelme e Calo	20	SABATO 20-346 ss. Sebastiano e Fabiano																														
5	VENERDI 5-361 s. Amalea	21	DOMENICA 21-345 s. Agnese																														
6	SABATO 6-360 Epifania di N.S.	22	LUNEDI 22-344 s. Vincenzo																														
7	DOMENICA 7-359 Battesimo di Gesù	23	MARTEDI 23-343 s. Emmerichiano																														
8	LUNEDI 8-358 s. Massimo Sant. 2	24	MERCOLEDI 24-342 s. Francesco di Sales																														
9	MARTEDI 9-357 s. Giuliano	25	GIOVEDI 25-341 Conversione di s. Paolo																														
10	MERCOLEDI 10-356 s. Aldo	26	VENERDI 26-340 ss. Tito e Timoteo																														
11	GIOVEDI 11-355 s. Iginio	27	SABATO 27-339 s. Angiola Medici																														
12	VENERDI 12-354 s. Costoro	28	DOMENICA 28-338 s. Tommaso d'Aquino																														
13	SABATO 13-353 s. Eusebio	29	LUNEDI 29-337 s. Costantino																														
14	DOMENICA 14-352 s. Felice	30	MARTEDI 30-336 s. Martino																														
15	LUNEDI 15-351 s. Monaca Sant. 3	31	MERCOLEDI 31-335 s. Giovanni Battista																														
16	MARTEDI 16-350 s. Marcello	<table border="1" style="font-size: 8px; margin: 0 auto;"> <tr> <th colspan="2">IL SOLE</th> <th colspan="2">SOLARITÀ</th> <th colspan="2">LA LUNA</th> </tr> <tr> <td>1 gennaio</td><td>ora 7:23</td><td>ora 16:29</td><td>12.542</td><td>gennaio</td><td>ora 4:30</td> </tr> <tr> <td>2 gennaio</td><td>ora 7:21</td><td>ora 16:27</td><td>12.542</td><td>gennaio</td><td>ora 12:27</td> </tr> <tr> <td>3 gennaio</td><td>ora 7:19</td><td>ora 16:25</td><td>12.542</td><td>gennaio</td><td>ora 18:48</td> </tr> <tr> <td>4 gennaio</td><td>ora 7:17</td><td>ora 16:23</td><td>12.542</td><td>gennaio</td><td>ora 23:00</td> </tr> </table>		IL SOLE		SOLARITÀ		LA LUNA		1 gennaio	ora 7:23	ora 16:29	12.542	gennaio	ora 4:30	2 gennaio	ora 7:21	ora 16:27	12.542	gennaio	ora 12:27	3 gennaio	ora 7:19	ora 16:25	12.542	gennaio	ora 18:48	4 gennaio	ora 7:17	ora 16:23	12.542	gennaio	ora 23:00
IL SOLE		SOLARITÀ		LA LUNA																													
1 gennaio	ora 7:23	ora 16:29	12.542	gennaio	ora 4:30																												
2 gennaio	ora 7:21	ora 16:27	12.542	gennaio	ora 12:27																												
3 gennaio	ora 7:19	ora 16:25	12.542	gennaio	ora 18:48																												
4 gennaio	ora 7:17	ora 16:23	12.542	gennaio	ora 23:00																												

DICEMBRE 2023							FEBBRAIO 2024						
Lunedì	Martedì	Mercoledì	Giovedì	Venerdì	Sabato	Domenica	Lunedì	Martedì	Mercoledì	Giovedì	Venerdì	Sabato	Domenica
4	5	6	7	8	9	10	5	6	7	8	9	10	11
11	12	13	14	15	16	17	12	13	14	15	16	17	18
18	19	20	21	22	23	24	19	20	21	22	23	24	25
25	26	27	28	29	30	31	26	27	28	29			

INVERNO GENNAIO

IL PERIODO PIÙ FREDDO

L'idea che un dicembre d'inverno sia freddo, in realtà, non è esatta. Il periodo più freddo dell'anno si verifica in gennaio, con temperature medie che scendono tra i 15° e i 15° sotto zero. Nel corso di gennaio, la temperatura media non è sufficiente a garantire un buon riscaldamento del sistema. Il sistema aerogeo non è in grado di fornire un riscaldamento sufficiente. L'assorbimento del calore avviene nella parte superiore del sistema, rispetto a quello offerto dal sole. La differenza tra l'energia disponibile e l'energia richiesta, è data proprio per tutto il mese di gennaio, per questo si ha un periodo di gelo.

I GIORNI DELLA MERLA

Se siete di un mese, probabilmente avrete già sentito parlare del giorno della merla. Questo è un giorno molto importante per chi ama la merla. In questo giorno si celebra la festa della merla, che si svolge in tutta Italia. In questo giorno si celebra la festa della merla, che si svolge in tutta Italia.

COSA SEMINARE A GENNAIO

In gennaio si possono seminare le piante che fioriscono in primavera. In questo mese si possono seminare le piante che fioriscono in primavera. In questo mese si possono seminare le piante che fioriscono in primavera.

SEGNO ZODIACALE DI GENNAIO

Il segno zodiacale di gennaio è il Capricorno. Il Capricorno è un segno molto importante per chi ama il Capricorno. In questo mese si celebra la festa del Capricorno, che si svolge in tutta Italia.



PA115 Quattro stagioni
Illustrato mensile 12 fogli, carta patinata 70 gr
testata termosaldata

f.to calendario: 29x47 cm ca
 f.to testata: 29x9 cm ca
 100 € 1,5300

PA116 Città d'Italia



formato 29x47 cm ca

Festività Internazionali

Restrostampato

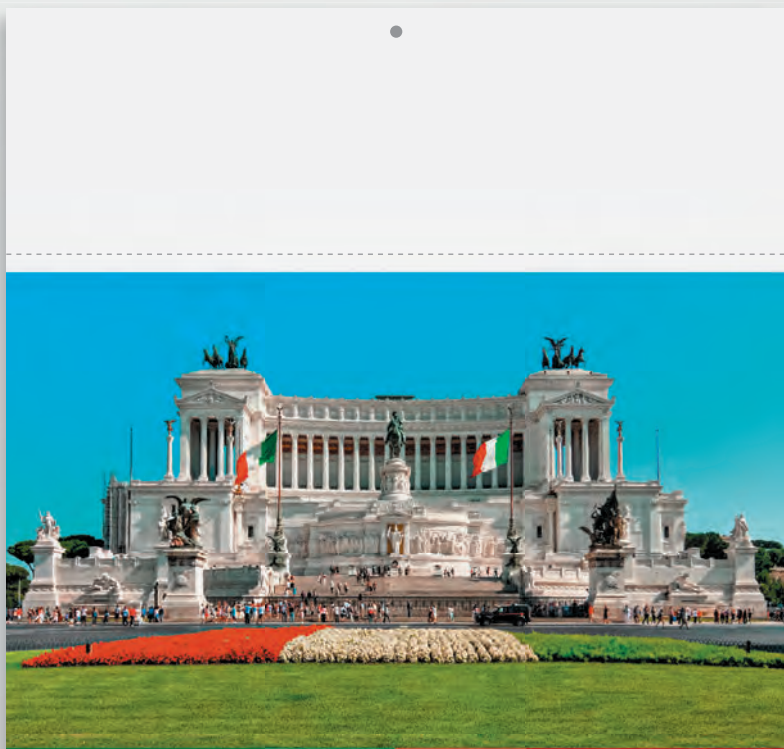

ROMA LA CITTÀ ETERNA

Una passeggiata tra la storia.

Roma è probabilmente una delle città al mondo in cui ci sono più bellezze a sia di interesse storico-artistico. Centinaia di chiese, piazze stupende, acaci mozzafiato, opere pittoriche e scultoree che nei grandi musei di tutti i tempi e di ogni movimento culturale, ripete l'archeologia unica al mondo. Un UNESCO. Tanto da vedere l'ignavia fare, tanto di livello. Primi di scoprirli i nostri viaggiatori, vi consigliamo di alloggiare nel cuore pulsante dell'antica Roma: Forum del Colosseo, fantastico per i famosi al mondo con i suoi 2000 anni di storia. Se volete scoprire i segreti delle torri e i giardini venerate anche l'invito per ammirare il bellissimo di corallo dove si trovano i monumenti che permettono di far sapere nell'area e marciare in gli anelli impagati nei giochi. A destra dell'area, si apre il Parco di Colosseo e poco più avanti il Palazzo Adelfo intitolato via dei Fori Imperiali e l'area condone della storia da visitare il Foro Romano, il Palazzo dei Fori Imperiali. Alla fine della passeggiata nella storia vi ritroverete nella maestosa Piazza Venezia dove il protagonista è stato il Vittoriano o Altare della Patria. Controllate le mappe del momento e non perdetevi l'occasione di salire sulla terrazza panoramica per una vista incantevole su Roma. Concludete il percorso con una visita di Campidoglio dove rivedete stupidi dall'alto della piazza o dalla parte prospiciente la Michelangelo al centro della quale si trova la statua dedicata all'imperatore Marco Aurelio.

La canzone popolare Romana.

Roma nun fa la stupida stasera

Stasera non fa la stupida stasera
 Roma nun fa la stupida stasera
 Roma nun fa la stupida stasera
 Roma nun fa la stupida stasera

1 LUN Maria Maddalena di Dol - Capodimonte	2 MAR ss. Basilio e Gregorio	3 MER s. Gerardo	4 GIO ss. Cirillo e Iodice	5 VEN s. Felice	6 SAB Ciriaco di N.E.	7 DOM Santissimo in Gesù	8 LUN s. Maurizio	9 MAR s. Quirico	10 MER s. Albino	11 GIO s. Ignazio	12 VEN s. Callisto	13 SAB s. Ilario	14 DOM s. Fulvio	15 LUN s. Margherita	16 MAR s. Marcellino	17 MER s. Ambrogio	18 GIO s. Liberata	19 VEN s. Maria	20 SAB ss. Sebastiano e Protasio	21 DOM s. Pancrazio	22 LUN s. Vincenzo	23 MAR s. Felice	24 MER s. Rocco	25 GIO Conversione di s. Paolo	26 VEN ss. Tommaso e Abdone	27 SAB s. Agostino	28 DOM s. Tommaso d'Aquino	29 LUN s. Costanzo	30 MAR s. Marcellino	31 MER s. Silvestro
--	--	----------------------------	--------------------------------------	---------------------------	---------------------------------	------------------------------------	-----------------------------	----------------------------	----------------------------	-----------------------------	------------------------------	----------------------------	----------------------------	--------------------------------	--------------------------------	------------------------------	------------------------------	---------------------------	--	-------------------------------	------------------------------	----------------------------	---------------------------	--	---------------------------------------	------------------------------	--------------------------------------	------------------------------	--------------------------------	-------------------------------

2024						
gen 10 na						
DICEMBRE 2023						
L	M	M	G	V	S	D
				1	2	3
4	5	6	7	8	9	10
11	12	13	14	15	16	17
18	19	20	21	22	23	24
25	26	27	28	29	30	31
FEBBRAIO 2024						
L	M	M	G	V	S	D
				1	2	3
4	5	6	7	8	9	10
11	12	13	14	15	16	17
18	19	20	21	22	23	24
25	26	27	28	29		



PA116 Città d'Italia
 Illustrato mensile 12 fogli, carta patinata 70 gr
 testata termosaldata

f.to calendario: 29x47 cm ca
 f.to testata: 29x9 cm ca
 100 € 1,5300

PA117 Mete da sogno



formato 29x47 cm ca

Festività Internazionali

GENNAIO 2024

1 Lunedì	18 Mercoledì
2 Martedì	19 Giovedì
3 Mercoledì	20 Venerdì
4 Giovedì	21 Sabato
5 Venerdì	22 Domenica
6 Sabato	23 Lunedì
7 Domenica	24 Martedì
8 Lunedì	25 Mercoledì
9 Martedì	26 Giovedì
10 Mercoledì	27 Venerdì
11 Giovedì	28 Sabato
12 Venerdì	29 Domenica
13 Sabato	30 Lunedì
14 Domenica	31 Martedì
15 Lunedì	
16 Martedì	

1994 1995 1996 1997 1998 1999 2000 2001 2002 2003 2004 2005 2006 2007 2008 2009 2010 2011 2012 2013 2014 2015 2016 2017 2018 2019 2020 2021 2022 2023 2024

paesaggi del mondo BORA BORA

LO SPETTACOLO DALL'ALTO

Arrivare a Bora Bora è di per sé una spettacolo: essa che ti vede arrivare di vedere all'orizzonte il mare. Ottimista che sorga all'improvviso come un piccolo verde circondato da acqua azzurra. Avvicinandosi poi si cominciano a scorgere i resort di lusso, con i bungalow dai tetti di paglia e le lunghe passerelle che si estendono sul mare. A differenza di Tahiti e Moorea, la maggior parte dei resort turistici di Bora Bora non si trova sull'isola vera e propria, ma piuttosto sul bordo dei piccoli motu che la circondano. Per questo motivo, molto probabilmente i viaggiatori dell'arcipelago di visita resort via bora e una barca con il mezzo di trasporto con cui si muoverete più frequente. Per le località situate sull'isola principale, c'è la possibilità di prendere il traghetto per il villaggio portuale di Vaitape, dove il traghetto via terra è disponibile per la singola isola. Bora Bora non ha una vera città ma il suo più grande villaggio è posto principalmente a Vaitape, che ospita alcune distanze di negozi e diversi ristoranti e bar sul lungomare. Questo è il luogo giusto per fare lo shopping e scoprire l'artigianato che propone, ovviamente, souvenir esclusivi come le perle nere di Tahiti, gioielli di conchiglie, porcelane dai mille colori, sculture in legno e oli profumati. Per scoprire Vaitape è piacevole e sufficiente una breve passeggiata anche perché è generalmente molto tranquilla soprattutto durante la lunga pausa del mezzogiorno. Sanno quando le navi da crociera sono in porto.

IL CLIMA

Il clima di Bora Bora e nelle isole circostanti è tropicale con una stagione umida e una secca. La stagione umida (fascia) va da novembre fino ad aprile e coincide in quasi tutte le isole con un alto tasso di umidità e la temperatura di 30 °C. La stagione secca va da maggio ad ottobre e in questo periodo il numero di giorni di pioggia dell'anno con un alto tasso di umidità è al suo picco nell'isola. Durante questi mesi le temperature si abbassano di pochi gradi e la pioggia è rara, la temperatura del corpo è calda. Ma in compenso i prezzi scendono verso l'alto.

LE TEMPERATURE MEDE

Mese	Gen	Feb	Mar	Apr	Mai	Giun	Lug	Ago	Set	Ott	Nov	Dic
Max	28	28	28	28	28	28	28	28	28	28	28	28
Min	24	24	24	24	24	24	24	24	24	24	24	24

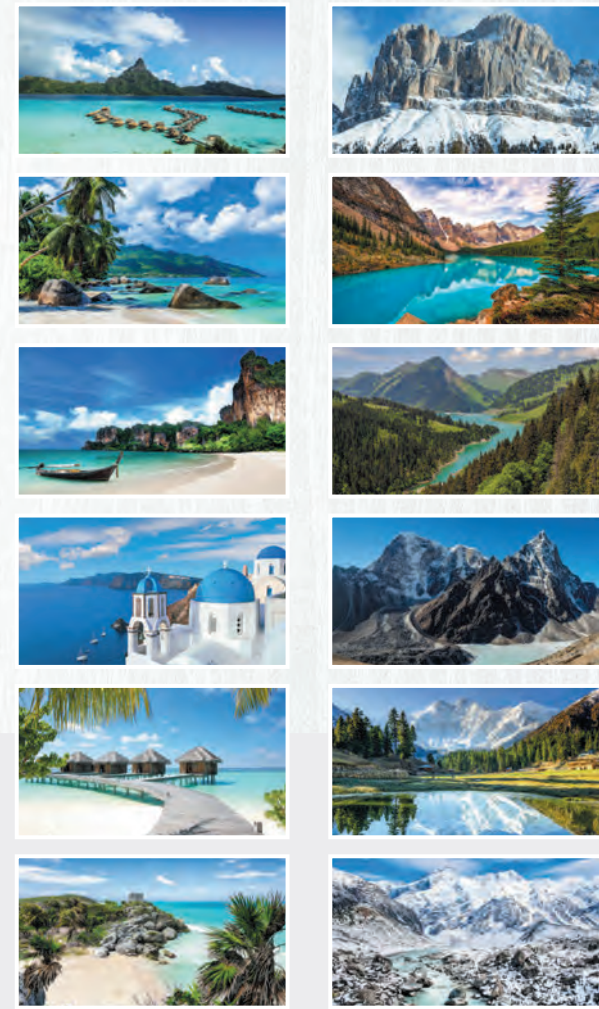

PA117 Mete da sogno
Illustrato mensile 12 fogli, carta patinata 70 gr
testata termosaldata

QR code
f.to calendario: 29x47 cm ca
f.to testata: 29x9 cm ca
100 € 1,5300

PA132 Gastronomia

formato
29x47 cm ca

Festività
Internazionali

Retrostampato

Pasta con i tenerumi



Ingredienti:
200 g di spaghetti
4 pomodori pelati
2 rami di basilico
mezzo zucchino lungo
1 spicchio d'aglio
olio EVO qb
sale qb
pepe qb

Preparazione:
Preparare il "brodo tenerumi" in una padella capiente fusa dove friggere nell'olio, a pezzi, il basilico e le foglie di basilico. Aggiungere il sale e lasciare marinare a lentissimo fuoco per 15-20 minuti. Filtrare la broda per bene e versare il tenore in un colino a rete. Lasciare il tenore in un colino a con un paltoncino. Tagliare a metà il tenore, strizzcarlo e poi tritarlo. Riempire gli spaghetti in una padella con 2 litri d'acqua. In una capiente casseruola portare a bollitura abbondante acqua, sale e tenore e la zucchina e lasciare cuocere per 5-10 minuti. Una volta gli spaghetti e i condimenti per il tempo indicato sulla confezione. Scolare con il liquido di cottura, unire il sugo preparato in precedenza e mescolare bene. Dopo aver fatto riposare il sugo per qualche istante, aggiungere una manciata di pappe, tritate nei giorni di cottura e servite.

Involtoni di spada



Ingredienti:
8 filetti di pesce spada
200 g pane raffinato
1 cucchiaio di capperi
pinocchio qb
succo di limone qb
Caponata stagionata
1 spicchio d'aglio
1 cucchiaino di aneto
1 cucchiaino di senape
olio EVO qb
sale qb

Preparazione:
Metti in ammollo il pane spezzato. Lavare la patella del pesce spada. Batti a filetti e tagliare a metà. Togli le ali da filetti. In un tegame scaldare l'olio con lo spicchio d'aglio. Unisci la patella al pesce spada e cuoci. Scola l'acqua e uniscilo al pane spezzato con il basilico, l'aglio e il pinocchio tritati. Aggiungi i capperi, lo spicchio d'aglio tritato, 30 g di pangrattato e mescola il tutto. Cuocilo in un tegame con un litro di acqua, sale e pepe. Ricorda dai tempi delle mescolate. Prendi le filetti di spada e staccalo, salate e pepate. Adagia il panino di spaghetti 30 g di ripieno. Chiudi i filetti lungo verso l'interno e genera l'involtoni. Prendi il senape e salate mezzo filetto di spada, una foglia di alloro, un pomodoro, un filetto fatto di limone e una di d'aglio e cuoci in forno a 180°C per 30 minuti. Unisci una teglia di forno, grasso gli spaghetti nel pangrattato ripieno per coprirli e ricovera uniformemente e tagliati sulla teglia ben oliata. Concludi con un altro filetto di olio, un pizzico di sale e cuoci in forno statico in modalità grill per circa 10-12 minuti.

Insalata pantesea



Ingredienti:
5 cotiche miste
1 spicchio di cipolla
15 pomodori picchiosi
20 g di olive nere
1 cucchiaio di capperi
basilico qb
origano qb
1 bicchiere di aceto di vino
olio EVO qb
sale qb

Preparazione:
Per preparare l'insalata pantesea fonda per prima cosa lessare le patate che dovranno risultare come una fave sode. Lasciate raffreddare, tagliatele a cubetti e tagliatele a pezzi. Mettete in un colino un condimento con fave e lasciate riposare per uno mezzogiorno. Nel frattempo lavate i pomodori e tagliateli a metà. Tagliate la metà senza semi e lasciate la cipolla e riciclate a comporre il gusto aggiungendo la patata, i pomodori e le fave di patate. Completate unendo le olive, i capperi, il basilico e l'origano a piacere. Concludi con un giro d'olio, sale, aceto e servite l'insalata pantesea.



GENNAIO 2024

CAPRICORNO 22/12 - 201



La ricetta del mese

Sicilia

Casarecce spada e melanzane

Ingredienti
400 g di casarecce; 1 melanzana tonda; 500 g di pesce spada a filetti; 1 bicchiere di vino bianco secco; 2-3 pomodori pelati; menta fresca; olio EVO; sale; pepe.

Preparazione
Cominciate dalle melanzane tagliandole a dadini. Trasferiteli in un piatto, salate con sale grosso e lasciate riposare per 30 minuti. Nel frattempo tagliate il pesce spada a dadini e rosolatelo in una padella antiaderente con olio d'oliva. Sfumatelo con il vino bianco e lasciate evaporare. Aggiungete i pelati tagliati a dadini, salate, pepate e cuocete per 15 minuti. Unite la menta spezzettata e lasciate insaporire. Lavate le melanzane per rimuovere il sale, tamponatele con carta da cucina e friggerle in padella con olio d'oliva. Unite le melanzane alla padella con il condimento di pesce spada, aggiungete anche le casarecce che avrete lessato e scolato ben al dente, e saltate per qualche istante. Trasferite nei piatti da portata con menta fresca e servite subito.

1	LUN	Immacolata	Sat. 1
2	MAR	Santa Placida Bist. - Costantino	
3	MER	Santa Margherita	
4	GIO	Santa Caterina	
5	VEN	Santa Lucia	
6	SAB	Santa Lucia (Fest.)	
7	DOM	Santa Lucia (Fest.)	
8	LUN	Santa Lucia (Fest.)	Sat. 2
9	MAR	Santa Lucia (Fest.)	
10	MER	Santa Lucia (Fest.)	
11	GIO	Santa Lucia (Fest.)	
12	VEN	Santa Lucia (Fest.)	
13	SAB	Santa Lucia (Fest.)	
14	DOM	Santa Lucia (Fest.)	
15	LUN	Santa Lucia (Fest.)	Sat. 3
16	MAR	Santa Lucia (Fest.)	
17	MER	Santa Lucia (Fest.)	
18	GIO	Santa Lucia (Fest.)	
19	VEN	Santa Lucia (Fest.)	
20	SAB	Santa Lucia (Fest.)	
21	DOM	Santa Lucia (Fest.)	
22	LUN	Santa Lucia (Fest.)	Sat. 4
23	MAR	Santa Lucia (Fest.)	
24	MER	Santa Lucia (Fest.)	
25	GIO	Santa Lucia (Fest.)	
26	VEN	Santa Lucia (Fest.)	
27	SAB	Santa Lucia (Fest.)	
28	DOM	Santa Lucia (Fest.)	
29	LUN	Santa Lucia (Fest.)	Sat. 5
30	MAR	Santa Lucia (Fest.)	
31	MER	Santa Lucia (Fest.)	

DICEMBRE 2023							FEBBRAIO 2024						
LUN	MAR	MER	GIO	VEN	SAB	DOM	LUN	MAR	MER	GIO	VEN	SAB	DOM
1	2	3	4	5	6	7	1	2	3	4	5	6	7
8	9	10	11	12	13	14	8	9	10	11	12	13	14
15	16	17	18	19	20	21	15	16	17	18	19	20	21
22	23	24	25	26	27	28	22	23	24	25	26	27	28
29	30	31					29	30	31				

PA132 Gastronomia

Illustrato mensile 12 fogli, carta patinata 70 gr, testata termosaldata



- f.to calendario: 29x47 cm ca
- f.to testata: 29x9 cm ca
- 100 € 1,5300



PA136 Pizza

formato
29x47 cm ca



Festività Internazionali

GENNAIO 2024

1 LUN s. Maria Maddalena di Col. Capodanno	1.300 Sett. 1 000.000.000	CAPRICORNO 22/12 20/1	19.349	MER 17 s. Antonio Abate
2 MAR s. Basilio e Gregorio	3.984	DICEMBRE 2023 L M M G V S D 1 2 3 4 5 6 7 8 9 10 11 12 13 14 15 16 17 18 19 20 21 22 23 24 25 26 27 28 29 30 31	19.348	GIO 18 s. Liberato
3 MER s. Carlo	3.984	FEBBRAIO 2024 L M M G V S D 1 2 3 4 5 6 7 8 9 10 11 12 13 14 15 16 17 18 19 20 21 22 23 24 25 26 27 28 29	20.349	VEN 19 s. Placido
4 GIO s. Ermete e Ciriaco	3.984		20.348	SAB 20 s. Sebastiano e Felice
5 VEN s. Antonio	3.984		20.347	DOM 21 s. Agostino
6 SAB Epifania di R.S.	000.000		20.346	LUN 22 s. Vincenzino
7 DOM s. Felice e Gaudioso	3.984		20.345	MAR 23 s. Emerenziana
8 LUN s. Procopio	3.984		20.344	MER 24 s. Felice di Sora
9 MAR s. Eusebio	3.984		20.343	GIO 25 Conversione di S. Paolo
10 MER s. Felice	3.984		20.342	VEN 26 s. Agostino
11 GIO s. Felice	3.984		20.341	SAB 27 s. Agostino
12 VEN s. Felice	3.984		20.340	DOM 28 s. Tommaso d'Aquino
13 SAB s. Felice	3.984		20.339	LUN 29 s. Costantino
14 DOM s. Felice	3.984		20.338	MAR 30 s. Marcellino
15 LUN s. Felice	3.984		20.337	MER 31 s. Costantino
16 MAR s. Felice	3.984		20.336	

Retrostampato

IL PIZZAIOLO

Il pizzaiolo è il professionista specializzato nella preparazione della pizza, dalla scelta degli ingredienti fino alla cottura e alla cottura in forno. Vediamo più in dettaglio cosa fa il pizzaiolo. La lavorazione della pasta della pizza costituisce il momento più delicato del processo, in quanto determina direttamente la qualità e la digeribilità della pizza. Per questo motivo il pizzaiolo deve scegliere il tipo di farina adeguato, gestire il dosaggio degli ingredienti (farina, acqua, sale e lievito), la manipolazione e i tempi di fermentazione per ottenere un impasto dello spessore e consistenza desiderati. Una volta pronto l'impasto, bisogna stendere la pizza e farcirlo: gli ingredienti di base tradizionali sono pomodoro, formaggio (mozzarella) e olio, ma poi se ne possono aggiungere molti altri in base al tipo di pizza richiesta dal cliente, in base alle stagioni e al menu proposto. Un altro compito molto importante del pizzaiolo è gestire la cottura della pizza in forno: bisogna sapere, come vuole la tradizione, oppure in forno elettrico o a gas, e a una temperatura per ottenere pizza gustose.

COME SI DIVENTA PIZZAIOLO

Per fare il pizzaiolo oltre alla passione e alle conoscenze base relative a questo mestiere, può essere consigliabile seguire percorsi professionali completi ed efficaci, che ti consentano di acquisire le competenze tecniche necessarie alla pratica di questo attività professionale. Le migliori scuole per diventare pizzaiolo sono suddivise in diversi moduli, per dare la possibilità a tutti di acquisire un livello di competenza avanzato e ricevere ogni diploma in base a questo professione. Potete affidarsi alle scuole professionali, che offrono corsi per diventare pizzaiolo dove poter frequentare le lezioni teoriche. Solamente questi corsi permettono di ottenere il diploma di Pizzaiolo presso strutture riconosciute. Quindi, seguire un corso vi offre l'opportunità anche di svolgere un tirocinio presso una pizzeria.

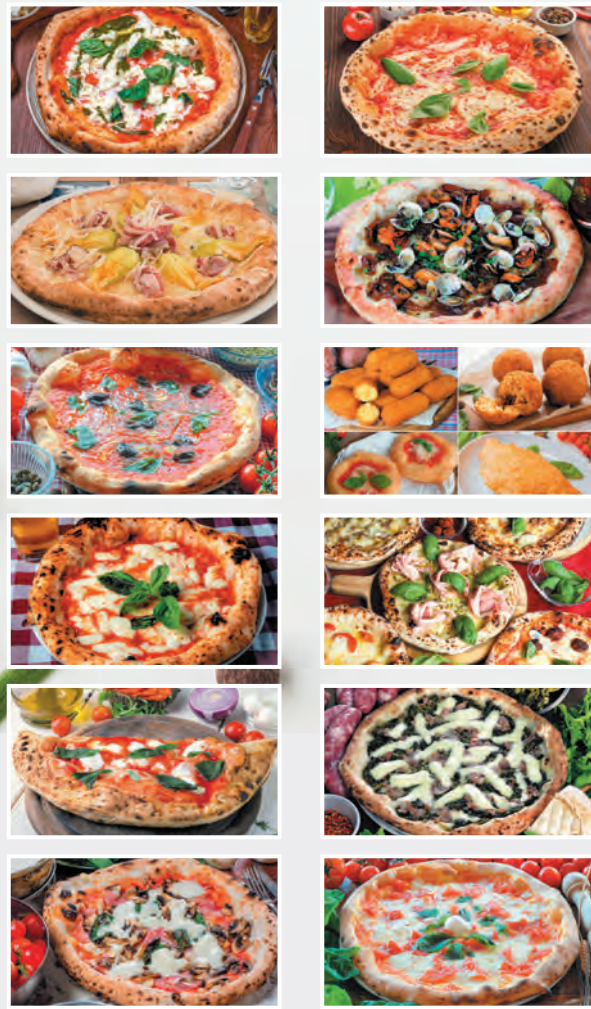

PA136 Pizza
Illustrato mensile 12 fogli, carta patinata 70 gr
testata termosaldata

f.to calendario: 29x47 cm ca
f.to testata: 29x9 cm ca
100 € 1,5300

PA138 Pane e pasta

formato
29x47 cm ca



Festività
Internazionali

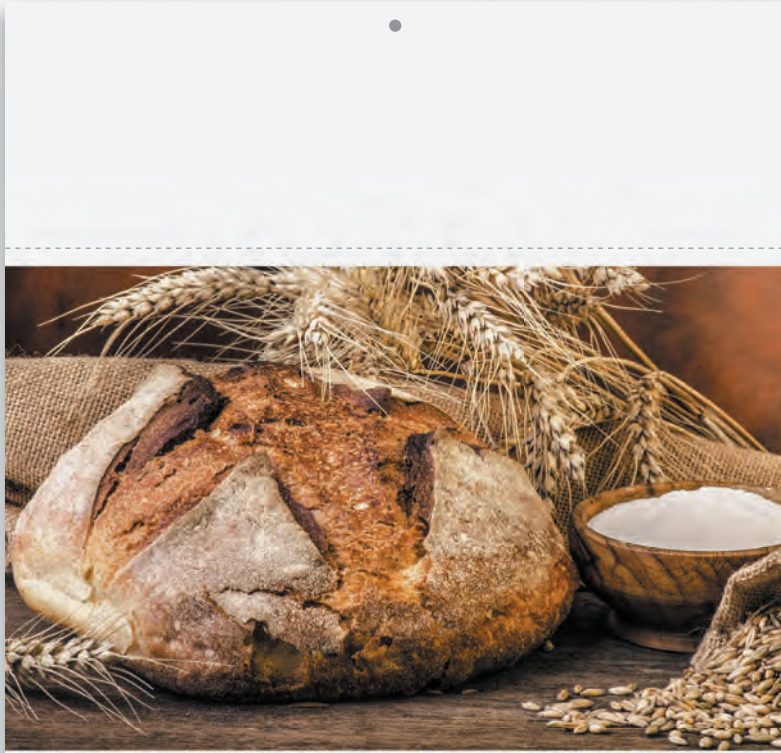

1 Lunedì San Giuseppe	17 Mercoledì S. Antonio abate
2 Martedì S. Basilio e Gregorio	18 Giovedì S. Liberato
3 Mercoledì S. Giovanni	19 Venerdì S. Maria
4 Giovedì S. Emidio e Cato	20 Sabato S. Sebastiano e Fabiano
5 Venerdì S. Andrea	21 Domenica S. Agostino
6 Sabato S. Felice e S. Adelfo	22 Lunedì S. Agostino
7 Domenica S. Felice e S. Adelfo	23 Martedì S. Agostino
8 Lunedì S. Felice e S. Adelfo	24 Mercoledì S. Felice e S. Adelfo
9 Martedì S. Felice e S. Adelfo	25 Giovedì S. Felice e S. Adelfo
10 Mercoledì S. Felice e S. Adelfo	26 Venerdì S. Felice e S. Adelfo
11 Giovedì S. Felice e S. Adelfo	27 Sabato S. Felice e S. Adelfo
12 Venerdì S. Felice e S. Adelfo	28 Domenica S. Felice e S. Adelfo
13 Sabato S. Felice e S. Adelfo	29 Lunedì S. Felice e S. Adelfo
14 Domenica S. Felice e S. Adelfo	30 Martedì S. Felice e S. Adelfo
15 Lunedì S. Felice e S. Adelfo	31 Mercoledì S. Felice e S. Adelfo
16 Martedì S. Felice e S. Adelfo	

Retrostampato

Il pane in Italia: tutti i tipi e le diverse preparazioni

L'importanza del pane nella nostra alimentazione è spesso sottovalutata, ma in realtà questo alimento prezioso è fonte di fibre e carboidrati importanti. Ma quali sono i tipi di pane più famosi che si preparano in Italia?

Pane carasau è un pane tipico sardo, singolare perché è composto di sfoglie molto sottili e croccanti, preparate con farina di grano duro, e pronte a farne preparazioni e ricami. Inoltre, viene anche chiamato carta musica per la straordinaria sonorità con le pergamene sulle quali un tempo venivano composte le musiche sacre.

Pane di Matera si ottiene da un antico sistema di lavorazione iniziato prima che finisce il Regno di Napoli e si caratterizza per l'utilizzo esclusivo di semola di grano duro. Ha una crosta spessante che ricopre un interno soffice: la mollica di colore grigio è formata per la sua porosità e per il sapore caratteristico.

Pane di Altamura è un tipo di pane fatto a mano, decimato nel secolo XVIII. È un prodotto importantissimo per l'alimentazione contadina perché è conservato per molti giorni, grazie alla ricca crosta spessa e alla ridotta umidità della mollica. Visto che era proibito l'utilizzo di forni domestici, le donne lo cuociono in forni pubblici e per riconoscimento incidono il nome sulla crosta.

Il pane delle regioni

- Abruzzo: Pane Aquilano
- Basilicata: Pane di Cuadraro
- Calabria: Fico
- Comuni: Pane cotone
- Emilia Romagna: Cioppo ferrarese
- Friuli Venezia Giulia: Bigo
- Lazio: Crusta romana
- Liguria: Corpetta
- Lombardia: Mulletto
- Marche: Ciauscia
- Piemonte: Craxino
- Puglia: Pane di Altamura
- Molise: Pane spigo
- Sardegna: Pane carasau
- Sicilia: Caciocuddi e carozza
- Toscana: Marone
- Trentino Alto Adige: Pane di pastore
- Umbria: Bruciatelli
- Valle d'Aosta: Pane sorbato
- Veneto: Anticaglia



PA138 Pane e pasta
Illustrato mensile 12 fogli, carta patinata 70 gr testata termosaldata



- f.to calendario: 29x47 cm ca
- f.to testata: 29x9 cm ca
- 100 € 1,5300

PA140 Prodotti tipici

formato
29x47 cm ca



Festività Internazionali



1 LUN	Maria Maddalena di Dolo - Caidano	2024	17 MER	San Antonio Abate
2 MAR	St. Basilio e Gregorio	gen	18 GIO	Libertà
3 MER	St. Genesio	10na	19 VEN	St. Maria
4 GIO	St. Simplicio e Galo	2024	20 SAB	St. Sebastiano e Costanzo
5 VEN	St. Felice	gen	21 DOM	St. Felice
6 SAB	St. Spirito di N.E.	10na	22 LUN	St. Vincenzo
7 DOM	St. Basilio e Galo	2024	23 MAR	St. Felice
8 LUN	St. Massimo	gen	24 MER	St. Francesco di Sales
9 MAR	St. Callisto	10na	25 GIO	Consolazione e Pace
10 MER	St. Alberto	2024	26 VEN	St. Flavio Tomaso
11 GIO	St. Ignazio	gen	27 SAB	St. Angelo Maria
12 VEN	St. Cassia	10na	28 DOM	St. Tommaso d'Aquino
13 SAB	St. Basilio	2024	29 LUN	St. Costanzo
14 DOM	St. Felice	gen	30 MAR	St. Maria
15 LUN	St. Massimo	10na	31 MER	St. Giovanni Battista
16 MAR	St. Callisto	2024		

DICEMBRE 2023

L	M	M	G	V	S	D
4	5	6	7	8	9	10
11	12	13	14	15	16	17
18	19	20	21	22	23	24
25	26	27	28	29	30	31

FEBBRAIO 2024

L	M	M	G	V	S	D
5	6	7	8	9	10	11
12	13	14	15	16	17	18
19	20	21	22	23	24	25
26	27	28	29			

Retrostampato

MOZZARELLA DI BUFALA D.O.P.

La Mozzarella di Bufala D.O.P. è un formaggio da tavola di pasta filata a base di latte intero di bufala, il cui disciplinare è contenuto nel DPR 28/9/1979 prevede, per la produzione della Mozzarella di Bufala, l'utilizzo esclusivo di latte di bufala in tal modo rimane escluso un impiego anche parziale di latte bovino, altrimenti la Mozzarella non potrebbe essere più denominata "di bufala" ed il latte bovino dovrebbe essere necessariamente incluso tra gli ingredienti di produzione. In questo caso, l'eventuale bisogno fare attenzione alla denominazione, solo il prodotto posto in vendita con la dicitura completa "Mozzarella di bufala campana" è quello originale, mentre il prodotto venduto come "Mozzarella di bufala" è prodotto in qualsiasi altra parte d'Italia, con latte di bufala proveniente da allevamenti situati in altre zone all'estero da quella italiana. Il prodotto venduto come "Mozzarella di bufala" è sempre miscelato con latte di mucca in proporzioni variabili. Esiste una legge che vieta la vendita del latte di bufala, cioè privo dell'intero pacchetto di tipologia del prodotto, gli ingredienti e l'etichetta prodotta con il relativo indirizzo. Ogni prodotto D.O.P. recar il marchio che ne attesta l'autenticità.

Esame gustativo

Le caratteristiche di consistenza vengono determinate dalla maturazione, in questo caso bisogna prestare attenzione all'aspetto e alla consistenza della pasta.

Elasticità: è la durezza persistente mentre la masticazione viene ridotta ponendo il campione in bocca, masticandola con la lingua come si fa con il normale latte di bufala. Il tempo richiesto per rompere la Mozzarella alla deglutizione.

Flocculi: i flocculi rappresentano una sensazione gustativa con la particolare durezza per via dell'acidità. La consistenza principale della mozzarella è la freschezza, quindi si debbono privilegiare le note ricche e aromatiche legate al latte e alla sua lavorazione.

Gusto: è il risultato di sensazioni che si avvertono sulla lingua, il latte deve persistere sulla lingua, avere sapore, è stato elaborato, fresco in fondo.



PA140 Prodotti tipici
Illustrato mensile 12 fogli, carta patinata 70 gr
testata termosaldata

- f.to calendario: 29x47 cm ca
- f.to testata: 29x9 cm ca
- 100 € 1,5300

PA142 Carni



formato
29x47 cm ca

Festività
Internazionali

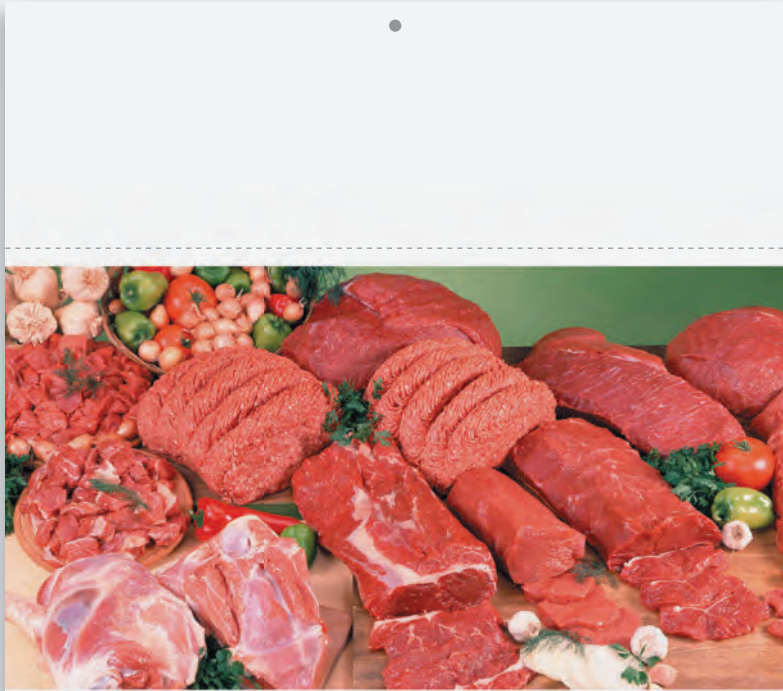

Bistecca di wagyu giapponese

Ingredienti
1 bistecca di wagyu...
2 spicchi di aglio...
20 g di olio d'oliva...
2 spicchi di aglio...

Preparazione
Per la bistecca si consiglia un condimento...
1. Scaldare il wok...
2. Aggiungere l'olio...
3. Aggiungere la carne...
4. Saltare per circa 30 secondi...
5. Aggiungere il sale...
6. Servire con il condimento...

Vini consigliati:
Lombardico
Bianchetto di Montepulciano
Rosso di Montepulciano
Bianco di Montepulciano

GENNAIO 2024		GENNAIO 2024	
1 DOM San. 10 Mario Abate di Dio - Capodanno	1064	17 MAR San. 10 S. Andrea alata	10348
2 LUN San. 11 S. Basilio e Gergino	10361	18 MER San. 11 S. Liberto	10347
3 MAR San. 12 S. Cosimilio	10362	19 GIO San. 12 S. Marco	10346
4 MER San. 13 S. Ermete e Cato	10363	20 VEN San. 13 S. Sabotino e Feliciano	10345
5 GIO San. 14 S. Amico	10364	21 SAB San. 14 S. Andrea	10344
6 VEN San. 15 Eufemia di N.S.	10365	22 DOM San. 15 S. Vincenz.	10343
7 SAB San. 16 S. Raimondo di Paflogio	10366	23 LUN San. 16 S. Eusebio	10342
8 DOM San. 17 S. Eusebio di Giall.	10367	24 MAR San. 17 S. Felice di Sals.	10341
9 LUN San. 18 S. Giuliano	10368	25 MER San. 18 Comemorazione di S. Paolo	10340
10 MAR San. 19 S. Aless.	10369	26 GIO San. 19 S. Tib e Tindale	10339
11 MER San. 20 S. Ignaz.	10370	27 VEN San. 20 S. Angelo Martir.	10338
12 GIO San. 21 S. Ciro	10371	28 SAB San. 21 S. Tommaso d'Aliphan.	10337
13 VEN San. 22 S. Ilario	10372	29 DOM San. 22 S. Costanz.	10336
14 SAB San. 23 S. Felice	10373	30 LUN San. 23 S. Marzio	10335
15 DOM San. 24 S. Marco	10374	31 MAR San. 24 S. Giuseppe Martir.	10334



PA142 Carni
Illustrato mensile 12 fogli, carta patinata 70 gr
testata termosaldata



- f.to calendario: 29x47 cm ca
- f.to testata: 29x9 cm ca
- 100 € 1,5300

PA146 Frutta e verdura



formato
29x47 cm ca

Festività
Internazionali

Restrostampato

GENNAIO 2024

1 LUN s. Maria Maddalena di Col. Capodanno	1-30 Sett. 1 EXCO/ARCO	CAPRICORNO 22/12 20/1	19-349	MER 17 s. Antonio abate
2 MAR s. Basilio e Gregorio	3-304	DICEMBRE 2023 L M M G V S D 1 2 3 4 5 6 7 8 9 10 11 12 13 14 15 16 17 18 19 20 21 22 23 24 25 26 27 28 29 30 31	19-348	GIO 18 s. Liberato
3 MER s. Gerardo	4-302 E	FEBBRAIO 2024 L M M G V S D 1 2 3 4 5 6 7 8 9 10 11 12 13 14 15 16 17 18 19 20 21 22 23 24 25 26 27 28 29	19-347	VEN 19 s. Placido
4 GIO s. Ermete e Ciriaco	5-301		19-346	SAB 20 s. Sebastiano e Felice
5 VEN s. Alessio	6-300		19-345	DOM 21 s. Agostino
6 SAB Carnale di S. S. S. S.	7-299		19-344 Sett. 4	LUN 22 s. Vincenzino
7 DOM Santissimo di Gesù	8-298		19-343	MAR 23 s. Emerenziana
8 LUN s. Pasquale	9-297		19-342	MER 24 s. Felice di Sora
9 MAR s. Giuliano	10-296		19-341	GIO 25 Conversione di S. Paolo
10 MER s. Felice	11-295		19-340	VEN 26 s. Tito e Trifone
11 GIO s. Ignazio	12-294		19-339	SAB 27 s. Agostino
12 VEN s. Costantino	13-293		19-338	DOM 28 s. Tommaso d'Aquino
13 SAB s. Rocco	14-292		19-337 Sett. 5	LUN 29 s. Costantino
14 DOM s. Felice	15-291		19-336	MAR 30 s. Marcellino
15 LUN s. Felice	16-290		19-335	MER 31 s. Costantino

FRUTTA DI STAGIONE

Mangiare frutta di stagione, con una verdura di stagione, è il miglior modo per fare il pieno di vitamine e minerali. Scegliere frutta e verdura di stagione è la scelta più saggia perché il frutto raccolto subito dopo la maturazione ha un sapore unico e inconfondibile. Inoltre, il consumo di frutta e verdura di stagione è la scelta più sana perché il frutto raccolto subito dopo la maturazione ha un sapore unico e inconfondibile. Inoltre, il consumo di frutta e verdura di stagione è la scelta più sana perché il frutto raccolto subito dopo la maturazione ha un sapore unico e inconfondibile.

La frutta in base alle stagioni

Inverno
arance, mandarini, pompelmi, mandarini persi, mele, kiwi, fichi, castagne, nespere, pere, cachi, clementine, nespere, pompelmo, arance, mandarini.

Primavera
fragole, pesche, ciliege, limoni, nespere, kiwi.

Estate
meloni, angurie, cachi, datteri, fichi, pesche, prugne, tutte le varietà di arance tra cui l'arancia amara, mandarini, mele, kiwi, nespere, pompelmo, arance, mandarini, kiwi, cachi, clementine, nespere, pompelmo, arance, mandarini.

Autunno
cachi, meloni, cachi, datteri, angurie, castagne, cachi, nespere, pompelmo, arance, mandarini.



PA146 Frutta e verdura
Illustrato mensile 12 fogli, carta patinata 70 gr testata termosaldata

f.to calendario: 29x47 cm ca
f.to testata: 29x9 cm ca
100 € 1,5300

PA148 Dolci momenti

formato
29x47 cm ca



Festività
Internazionali

Retrostampato

LA BEVANDA PIÙ CONSUMATA AL MONDO: IL CAFFÈ

Il caffè è una delle bevande più consumate al mondo, oltre che ricche di benefici. Il caffè però è anche una bevanda che offre diversi benefici all'organismo. I benefici del caffè sono noti e anche scientificamente provati, per questo motivo il suo consumo (a meno che non siano presenti specifiche problematiche) è consigliato. Tra i vari benefici principali ci sono:

1. L'effetto tonico e stimolatorio agisce sul sistema nervoso centrale e sulla secrezione bilare della ghiandola gastrica. Ecco perché in molti suggeriscono il consumo di caffè alla fine di un pasto al fine di agevolare il processo di digestione. L'effetto stimolatorio è tonico agisce anche sulla funzionalità del sistema nervoso.
2. Effetto ipotensivo: il caffè e la caffeina innescano un effetto che favorisce il dimagrimento. La caffeina, infatti, riesce a stimolare in modo adeguato l'uso dei grassi corporei al fine di innescare il processo di "termogenesi" per aumentare l'energia dell'organismo. Quindi grazie a questo effetto è possibile aumentare la quantità di calorie bruciate.
3. Migliora lo stato di benessere: un consumo adeguato di caffè permette di assorbire anche tutte le vitamine e i sali minerali in esso contenuti. Invece, specificamente il caffè contiene la vitamina B2 che regola i processi metabolici; migliora il flusso nervoso e lo stato della pelle; la vitamina B5 è invece essenziale per il funzionamento del sistema nervoso.

QUANTI CAFFÈ BERE AL GIORNO?

Le linee guida che vengono di solito indicate da parte dei medici e delle organizzazioni che si occupano della salute rimangono sostanzialmente invariate quando si parla di bere caffè. Secondo queste linee guida si consiglia un consumo massimo di 400 mg di caffeina al giorno, il più che si traduce nel bere 3-4 tazzine di caffè al giorno. Ma questi caffè sono troppo di giorno? Considerando che una tazzina di caffè contiene circa 80 mg di caffeina, si riesce a potersi bere cinque tazzine di caffè al giorno.

GENNAIO 2024

CAPRICORNO 22/12 - 20/1

1 LUN	2 MAR	3 MER	4 GIO	5 VEN	6 SAB	7 DOM	8 LUN	9 MAR	10 MER	11 GIO	12 VEN	13 SAB	14 DOM	15 LUN	16 MAR	17 MER	18 GIO	19 VEN	20 SAB	21 DOM	22 LUN	23 MAR	24 MER	25 GIO	26 VEN	27 SAB	28 DOM	29 LUN	30 MAR	31 MER
-------	-------	-------	-------	-------	-------	-------	-------	-------	--------	--------	--------	--------	--------	--------	--------	--------	--------	--------	--------	--------	--------	--------	--------	--------	--------	--------	--------	--------	--------	--------

DICEMBRE 2023							FEBBRAIO 2024						
LUN	MAR	MER	GIO	VEN	SAB	DOM	LUN	MAR	MER	GIO	VEN	SAB	DOM
4	5	6	7	8	9	10	1	2	3	4	5	6	7
11	12	13	14	15	16	17	12	13	14	15	16	17	18
18	19	20	21	22	23	24	19	20	21	22	23	24	25
25	26	27	28	29	30	31	26	27	28	29	30	31	

IL SOLE E LA LUNA

SOLE: TRAMONTO 21/12, 22/12, 23/12, 24/12, 25/12, 26/12, 27/12, 28/12, 29/12, 30/12, 31/12

LUNA: 21/12, 22/12, 23/12, 24/12, 25/12, 26/12, 27/12, 28/12, 29/12, 30/12, 31/12



PA148 Dolci momenti
Illustrato mensile 12 fogli, carta patinata 70 gr
testata termosaldata

f.to calendario: 29x47 cm ca
f.to testata: 29x9 cm ca
100 € 1,5300

PA152 Lunario

formato 29x47 cm ca



Festività Internazionali

Retrostampato

Gennaio

1 Lunedì 1° sett.
s. Maria Maddalena & Dio + Cipriano

2 Martedì
s. Basilio e Gregorio

3 Mercoledì
s. Genesio

4 Giovedì
s. Ermete e Ciro

5 Venerdì
s. Anania

6 Sabato 1000
Epifania di N.S.

7 Domenica
Battesimo di Gesù

8 Lunedì 2° sett.
s. Massimo

9 Martedì
s. Felice

10 Mercoledì
s. Albino

11 Giovedì
s. Ippolito

12 Venerdì
s. Cirino

13 Sabato
s. Basilio

14 Domenica
s. Felice

15 Lunedì 3° sett.
s. Massimo

16 Martedì
s. Marcello

LUNARE



LUNA IN CAPRICORNO

(dal 22 Dicembre al 20 Gennaio)

I nati con la Luna in Capricorno sono caratterizzati da una mente razionale, poco incline all'astrazione. In entrambi i sessi è molto importante l'autonomia affettiva e finanziaria, forte è il senso della disciplina e del dovere. Chi ha la Luna in Capricorno tende a essere primusordo verso i propri cari. Nascono una fermezza e vulnerabilità di fondo che si manifesta quando sono in causa i sentimenti più profondi.

SEMINE E RACCOLTI

In questo mese dell'anno le temperature sono proibitive ma se il terreno non è troppo freddo dalle galate è possibile procedere alla semina o al innaffiarsi di numerose piante: peperoni, pomodori, melanzane, rucola, basilico, fave, piselli e carote. Per quanto riguarda, invece, il raccolto, gennaio è il mese giusto per la raccolta dei cavoli e delle bietole, del sedano e del radicchio, dei ravanelli e degli spinaci. Ma è innanzitutto il mese nel quale potersi godere, se avete qualche albero da frutta, mele, arance e mandarini. E alcune preziose erbe aromatiche, che appunto si raccolgono proprio a gennaio: rosmarino, salvia, alloro, origano e timo.

17 Mercoledì
s. Antonio

18 Giovedì
s. Giulio e Liberto

19 Venerdì
s. Marco

20 Sabato
s. Sebastiano e Fabiano

21 Domenica
s. Agostino

22 Lunedì
s. Vincenzino

23 Martedì
s. Eusebio

24 Mercoledì
s. Felice e Adelfo

25 Giovedì
s. Costantino e s. Paolo

26 Venerdì
s. Teodoro

27 Sabato
s. Angela Merici

28 Domenica
s. Tommaso d'Aquino

29 Lunedì 4° sett.
s. Costantino

30 Martedì
s. Marcellino

31 Mercoledì
s. Cassiano

Dicembre 2023					Gennaio 2024					Febbraio 2024										
Lunedì	Martedì	Mercoledì	Giovedì	Venerdì	Sabato	Domenica	Lunedì	Martedì	Mercoledì	Giovedì	Venerdì	Sabato	Domenica	Lunedì	Martedì	Mercoledì	Giovedì	Venerdì	Sabato	Domenica
4	5	6	7	8	9	10	11	12	13	14	15	16	17	18	19	20	21	22	23	24
25	26	27	28	29	30	31	1	2	3	4	5	6	7	8	9	10	11	12	13	14

INFLUSSO DELLA LUNA SULLE SEMINE

Il momento di seminare è influenzato dalle fasi lunari. Per questo è importante conoscere le fasi lunari e il loro influsso sulle semine. Non solo, sarebbero opportuni i mesi in cui la Luna è in fase di crescita, perché in questo periodo la pianta ha più forza e si sviluppa meglio. Il momento di seminare è influenzato anche dalla fase della Luna. In fase di crescita la pianta ha più forza e si sviluppa meglio. In fase di decrescita la pianta ha meno forza e si sviluppa peggio. In fase di stasi la pianta non si sviluppa.

LUNA CALANTE

Con la Luna Calante le semine si fanno più difficili. Le piante che si seminano in questo periodo hanno meno forza e si sviluppano peggio. È meglio evitare di seminare in questo periodo.

LUNA CRESCENTE

Con la Luna Crescente le semine si fanno più facili. Le piante che si seminano in questo periodo hanno più forza e si sviluppano meglio. È meglio seminare in questo periodo.

LUNARE



LUNA IN CAPRICORNO

SEMINE E RACCOLTI

LUNARE



LUNA IN AQUARIO

SEMINE E RACCOLTI

LUNARE



LUNA IN PESCI

SEMINE E RACCOLTI

LUNARE



LUNA IN ARIETE

SEMINE E RACCOLTI

LUNARE



LUNA IN TORO

SEMINE E RACCOLTI

LUNARE



LUNA IN GEMELLI

SEMINE E RACCOLTI

LUNARE



LUNA IN CANCRO

SEMINE E RACCOLTI

LUNARE



LUNA IN LEPORINO

SEMINE E RACCOLTI

LUNARE



LUNA IN VERGINE

SEMINE E RACCOLTI

LUNARE



LUNA IN LIBRA

SEMINE E RACCOLTI

LUNARE



LUNA IN SCORPIONE

SEMINE E RACCOLTI

LUNARE



LUNA IN SAGITTARIO

SEMINE E RACCOLTI

PA152 Lunario
Illustrato mensile 12 fogli, carta patinata 70 gr
testata termosaldata

QR code
f.to calendario: 29x47 cm ca
f.to testata: 29x9 cm ca
100 € 1,5300

PA154 Farmacia

formato 29x47 cm ca



Festività Internazionali

GENNAIO

Il Calendario del Farmacista

1 Lunedì 1-30/01
Maria Madre di Dio - Capodanno

2 Martedì 2-31/01
s. Basilio e Gregorio

3 Mercoledì 3-30/01
s. Girolamo

4 Giovedì 4-29/01
s. Ermete e Caio

5 Venerdì 5-28/01
s. Anselmo

6 Sabato 6-27/01
Epifania di N.S.

7 Domenica 7-26/01
Battesimo di Gesù

8 Lunedì 8-25/01
s. Massimo

9 Martedì 9-24/01
s. Giuliano

10 Mercoledì 10-23/01
s. Aldo

11 Giovedì 11-22/01
s. Igino

12 Venerdì 12-21/01
s. Costantino

13 Sabato 13-20/01
s. Felice

14 Domenica 14-19/01
s. Felice

15 Lunedì 15-18/01
s. Mauro

16 Martedì 16-17/01
s. Marcello



SERVIZI OFFERTI DALLA FARMACIA

Il farmacista al giorno d'oggi non distribuisce più solo il farmaco, ma fornisce e offre servizi innovativi e coinvolge il cliente finale. L'offerta di servizi del reparto accessori è nella qualità riconosciuta, si tenta di prevenire e di monitorare delle patologie si traduce in un'importante fase competitiva per la farmacia. Per dare un'idea di quello che la farmacia dei servizi è in grado di offrire oggi, ve ne presentiamo alcuni:

FARMACOVIGILANZA: è un sistema che raccoglie tutte le informazioni che emergono in relazione ai sospetti del farmaco per mettere in stabilire quali sono i guasti rapporti di cause-effetto a livello farmacologico.



PRESTAZIONI PROFESSIONALI: la farmacia può effettuare il servizio di assistenza integrata a favore dei clienti, mettendo a disposizione operatori socio-sanitari (come infermieri e fisioterapisti) per eseguire specifiche attività professionali.

CONTROLLO DEL PESO: tenere il peso sotto controllo diventa importante per tutte quelle persone che sono affette anche da altri disturbi quali diabete o tendenza ad avere il colesterolo alto, mentre è importante tenere sotto controllo il proprio peso con un controllo periodico, con l'aiuto e con il consiglio che il farmacista può offrire, per evitare problemi.

17 Mercoledì 17-16/01
s. Antonio abate

18 Giovedì 18-15/01
s. Liberata

19 Venerdì 19-14/01
s. Maria

20 Sabato 20-13/01
s. Sebastiano e Fabiano

21 Domenica 21-12/01
s. Agnese

22 Lunedì 22-11/01
s. Vincenzo

23 Martedì 23-10/01
s. Emerenziana

24 Mercoledì 24-09/01
s. Francesco di Sales

25 Giovedì 25-08/01
Conversione di s. Paolo

26 Venerdì 26-07/01
s. Tito e Timoteo

27 Sabato 27-06/01
s. Angela Merici

28 Domenica 28-05/01
s. Tommaso d'Aquino

29 Lunedì 29-04/01
s. Costantino

30 Martedì 30-03/01
s. Martina

31 Mercoledì 31-02/01
s. Giovanni Battista

DICEMBRE 2023							GENNAIO 2024						
Lunedì	Martedì	Mercoledì	Giovedì	Venerdì	Sabato	Domenica	Lunedì	Martedì	Mercoledì	Giovedì	Venerdì	Sabato	Domenica
4	5	6	7	8	9	10	1	2	3	4	5	6	7
11	12	13	14	15	16	17	12	13	14	15	16	17	18
18	19	20	21	22	23	24	19	20	21	22	23	24	25
25	26	27	28	29	30	31	26	27	28	29			



SERVIZI OFFERTI DALLA FARMACIA



QUALI SONO LE CAUSE DELL'ACNE?



TEST E GESTIONE DELLE ALLERGIE



FARMACOVIGILANZA



LE DIVERSE TIPOLOGIE DI ACNE



TEST E GESTIONE DELLE ALLERGIE



I SINTOMI DI UN SONNO DISTURBATO



ANSIA FISIOLOGICA O PATOLOGICA?



QUALI SONO I TIPI DI CISTITITE?



CHE CONSEGUENZE COMPORTAR?



QUALI SONO LE CAUSE DELL'ANSIA?



COME PREVENIRE LA CISTITITE?



CURA DELLA PELLE: ERITEMA SOLARE



GLI INTEGRATORI ALIMENTARI



LA PEDILOGIA DEL CAPO



I RIMEDI PIU' EFFICACI



INTEGRATORI: COMPOSIZIONE



COME DIAGNOSTICARLA



DIFFERENTI FORME DI CEFALEE



I SINTOMI DEL MAL DI SCHIENA



QUANDO USARE GLI ANTIBIOTICI



QUALI SONO LE TERAPIE PREVISTE?



TIPOLOGIE DI MAL DI SCHIENA



IL RICORSO AGLI ANTIFIBRITICI



IL USO DEGLI ANTINFAMMATORI

PA154 Farmacia
Illustrato mensile 12 fogli, carta patinata 70 gr
testata termosaldata



f.to calendario: 29x47 cm ca
f.to testata: 29x9 cm ca
100 € 1,5300

I SERVIZI OFFERTI DALLA FARMACIA

La farmacia oggi non è più solamente il luogo della dispensazione dei farmaci, ma rappresenta un punto di riferimento fondamentale per il benessere del cittadino. Attraverso i servizi, consigli, informazioni e prestazioni diagnostiche che trasformano la farmacia stessa in un centro capace di disporsi "salute" nel senso più ampio della parola.

IN FARMACIA SI POSSONO FARE ANCHE LE ANALISI

Tra le analisi di primo livello rientrano: la misurazione della glicemia; la misurazione dei livelli di lipidi (colesterolo); la misurazione in tempo reale di creatinina, transaminasi, emoglobina glicata ed ematocrito; i test di gravidanza, i test di ovulazione e i test di menopausa per la misura dei livelli dell'ormone FSH presenti nelle urine; i test del colon-retto, che sono effettuati attraverso l'analisi del sangue raccolto nelle feci; le analisi per la misurazione dei componenti nelle urine, come proteine ed esterasi fosfatidici, nitrati, ghi, sangue, acido ossalico, leucociti, chetoni, urobilinogeno e bilirubina. Tra i test diagnostici e le analisi di secondo livello rientrano: la misurazione della pressione arteriosa con l'uso di strumenti non invasivi; l'auto-spirometria per la misurazione della capacità polmonare; l'analisi della saturazione percentuale dell'ossigeno attraverso l'uso di tecniche non invasive; il monitoraggio, attraverso pratiche non invasive, dell'attività cardiaca e della pressione arteriosa, in collegamento con centri di cardiologia accreditati dalle Regioni sulla base di specifici requisiti tecnici, professionali e strutturali; l'effettuazione di elettrocardiogrammi attraverso modalità di tele-cardiologia, effettuati mediante un collegamento con centri di cardiologia accreditati dalle Regioni, sulla base di specifici requisiti tecnici, professionali e strutturali.

PRENOTAZIONE DELLE PRESTAZIONI SPECIALISTICHE

Con il Decreto dell'8 luglio 2011 la farmacia, attraverso una postazione dedicata, possono operare anche come canale di accesso al Sistema GUP per prenotare prestazioni di assistenza specialistica ambulatoriale presso le strutture sanitarie pubbliche e private, accreditate, provvedere al pagamento dei ticket.

L'INFERMIERE IN FARMACIA

L'infermiere in farmacia può provvedere alla corretta applicazione delle prestazioni diagnostiche-terapeutiche, offrire supporto alle determinazioni analitiche di primo livello, rimanere nell'ambito dell'autocontrollo, effettuare medicazioni e di altri attività infermieristiche, svolgere attività concettuali, educazione sanitaria e la partecipazione a programmi di counseling, anche personalizzati, partecipazione ad iniziative finalizzate a favorire l'aderenza di molti alle terapie. L'infermiere può inoltre, su prescrizione dei medici di medicina generale e dei pediatri di libera scelta, erogare, sia all'interno della farmacia, sia a domicilio del paziente, ulteriori prestazioni riattori in quelle situazioni di autonomia secondaria o presenza parafila professionale.

I SERVIZI OFFERTI DALLA FARMACIA

IN FARMACIA SI POSSONO FARE ANCHE LE ANALISI

PRENOTAZIONE DELLE PRESTAZIONI SPECIALISTICHE

L'INFERMIERE IN FARMACIA

ACNE, COSÌ, RIMEDI E COME CURARLA

IL TRATTAMENTO

DEINFIAMMARE PER IL VISO

SPRIMI DOLCIFI

ACNE E ILLUMINAZIONE

COS'È L'ALLERGIA?

COSA ACCADE NEI SOGGETTI ALLERGICI?

FARMACI IMPIEGATI

LE ALLERGIE PIÙ DIFFUSE

LE CAUSE DEL SONNO DISTURBATO

INTEGRATORI PER DORMIRE

RIMEDI PER CONTRASTARE IL SONNO DISTURBATO

SONNO E ALIMENTAZIONE

ANSIA E DISTURBI D'ANSIA

SINTOMI DELL'ANSIA

I DISTURBI D'ANSIA

TERAPIA FARMACOLOGICA

PSICOTERAPIA PER L'ANSIA

COSA CONTENGONO GLI INTEGRATORI ALIMENTARI?

GLI EFFETTI BENEFICI DEI MULTIVITAMINICI

VITAMINE LIPOSOLUBILI

VITAMINE IDROSOLUBILI

QUANTO È COMUNE LA CISTITE?

LA CISTITE CRONICA

QUALI SONO I SINTOMI DELLA CISTITE?

LE CISTITE ACUTE

COSA ACCADE ALLA PELLE IN ESTATE?

DUE MOSSE PER UNA PELLE SALVA ANCHE IN ESTATE

PAROLA SCOPRIRE: I SOLARI

QUANDO APPLICARE I SOLARI

COME ACCORGERSI DEI PIDOCCHI?

IL TRATTAMENTO

COSÌ SI TRASMETTONO?

COME SI TRASMETTONO?

I SINTOMI TYPICI

PANORAMICA SULLE CEFALEE

LE PRINCIPALI CEFALEE

EMICRANIA CON E SENZA AURA

CEFALIA DI TIPO INTENSIVO

CEFALIA A GRAPPOLLO

DIAGNOSTICARE IL MAL DI SCHIENA

MAL DI SCHIENA INFIAMMATOIO

COME TRATTARE IL MAL DI SCHIENA

MAL DI SCHIENA MECCANICO

LA FARMACOLOGIA

CLASSIFICAZIONE DEI FARMACI

MEDICINALI SENZA OBBLIGO DI RICETTA

MEDICINALI SOGGETTI A PRESCRIZIONE MEDICA

PA160 Nudo lato B



formato
29x47 cm ca

Festività
Internazionali

GENNAIO

Capricorno 2212 281

01 LUNEDI	02 MARTEDI	03 MERCOLEDI	04 GIOVEDI	05 VENERDI	06 SABATO
07 DOMENICA	08 LUNEDI	09 MARTEDI	10 MERCOLEDI	11 GIOVEDI	12 VENERDI
13 SABATO	14 DOMENICA	15 LUNEDI	16 MARTEDI	17 MERCOLEDI	18 GIOVEDI
19 VENERDI	20 SABATO	21 DOMENICA	22 LUNEDI	23 MARTEDI	24 MERCOLEDI
25 GIOVEDI	26 VENERDI	27 SABATO	28 DOMENICA	29 LUNEDI	30 MARTEDI
31 MERCOLEDI					

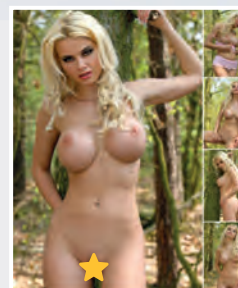
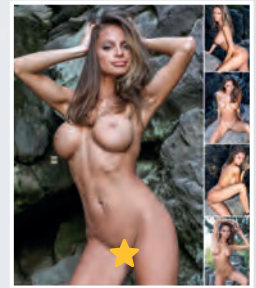

PA160 Nudo lato B

Illustrato mensile 12 fogli, carta patinata 70 gr testata termosaldata



- f.to calendario: 29x47 cm ca
- f.to testata: 29x9 cm ca
- 100 € 1,5300

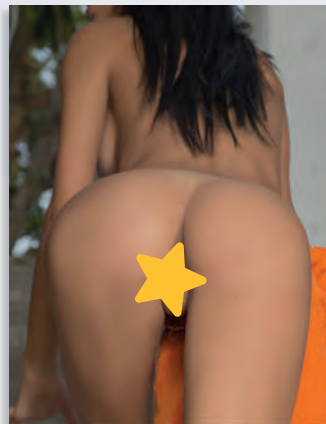
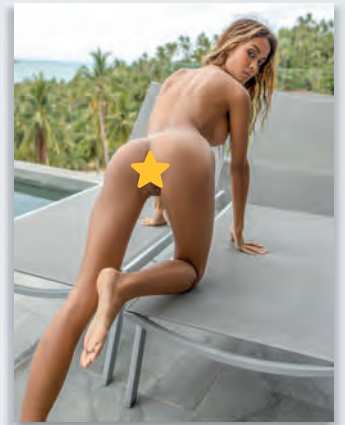

PA162 Auto sportive

formato
29x47 cm ca

Festività
Internazionali

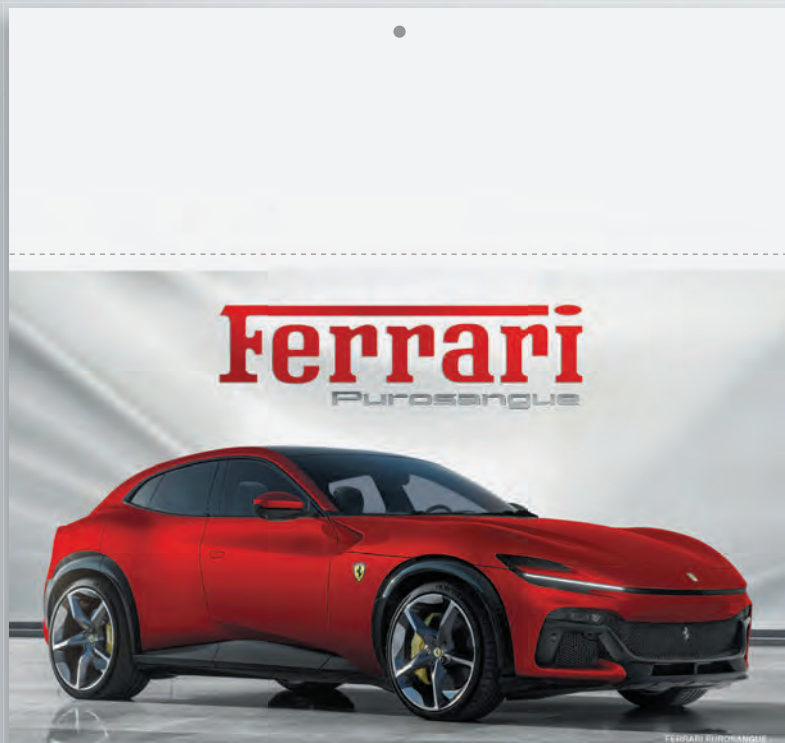

1 LUN
2 MAR
3 MER
4 GIO
5 VEN
6 SAB
7 DOM
8 LUN
9 MAR
10 MER
11 GIO
12 VEN
13 SAB
14 DOM
15 LUN
16 MAR

17 MER
18 GIO
19 VEN
20 SAB
21 DOM
22 LUN
23 MAR
24 MER
25 GIO
26 VEN
27 SAB
28 DOM
29 LUN
30 MAR
31 MER

gen
io
na
2024

DICEMBRE 2023

L	M	M	G	V	S	D
				1	2	3
4	5	6	7	8	9	10
11	12	13	14	15	16	17
18	19	20	21	22	23	24
25	26	27	28	29	30	31

CAPRICORNO
22/12 - 66/1

FEBBRAIO 2024

L	M	M	G	V	S	D
				1	2	3
4	5	6	7	8	9	10
11	12	13	14	15	16	17
18	19	20	21	22	23	24
25	26	27	28	29		

PA162 Auto sportive

Illustrato mensile 12 fogli, carta patinata 70 gr
testata termosaldata



- f.to calendario: 29x47 cm ca
- f.to testata: 29x9 cm ca
- 100 € 1,5300



Ferrari Purosangue

INDOLE SELVAGGIA E DESIGN ECCELLO

La Casa di Maranello, con il Nuovo SUV Ferrari Purosangue, introduce una sua interpretazione particolare e si distacca da tutte le concorrenti, proponendo una vettura a quattro porte, con quattro posti singoli ad altissime prestazioni, dal design dinamico ed accattivante e dotata di un potente propulsore V12 aspirato. In posizione anteriore, come da migliore tradizione della Casa del Cavallino Rampante, La Ferrari Purosangue di cavalli ne ha ben 725, sfoderati dal un propulsore a dodici cilindri con architettura a V e angolo tra le bancate di 65°. Ferrari Purosangue V12, raggiunge la velocità massima di 310 Km/h. Questo potentissimo crossover è dotato di un motore che permette un'accelerazione da 0 a 100 Km/h raggiunta in 3,3 secondi, ce ne vogliono 10,6 per arrivare a 200 Km/h. Il tutto si ottiene grazie ad una trazione integrale sulle quattro ruote con cambio sequenziale ad otto rapporti in posizione Trasversale (laterale) ed un cambio automatico classico con convertitore di coppia dedicato solo alla trazione delle ruote anteriori che prende potenza dalle porte anteriori del propulsore.



DIMENSIONI

- Borghigno: 473 h
- Capacità serbatoio: 100 h
- Lunghezza: 497 cm
- Larghezza: 202 cm
- Altezza: 158 cm
- Passo: 301 cm

MOTORE

- Motore: V12
- Cilindrata: 6496 cc
- Potenza massima: 725 CV
- Momento max/min: 7750
- Coppia massima: 718 Nm
- Trasmissione: Integrale
- Cambio: DCT
- Marce: 8

PRESTAZIONI

- Velocità max: 310 km/h
- Accelerazione 0-100: 3,3 sec
- Consumo max: Benzina
- Consumo medio: n.d.



Ferrari Purosangue

INDOLE SELVAGGIA E DESIGN ECCELLO



DIMENSIONI

MOTORE

PRESTAZIONI



Audi RS e-tron GT

EDIZIONE FINALE PER LA STORIA



MOTORE

DIMENSIONI

PRESTAZIONI



Lamborghini Huracán

UN MOTORE V10 DA URLO



DIMENSIONI

MOTORE

PRESTAZIONI



BMW M3

LA PIÙ VELOCE DELLA STORIA



MOTORE

DIMENSIONI

PRESTAZIONI



McLaren 720S

UNA BELVA PER LA PISTA



DIMENSIONI

MOTORE

PRESTAZIONI



Porsche Carrera GT

PORSCHE RISCORRE LA PROPRIA STORIA



DIMENSIONI

MOTORE

PRESTAZIONI



Alfa Romeo 4C

700 CV A CIELO APERTO



MOTORE

DIMENSIONI

PRESTAZIONI



Ferrari Purosangue

INDOLE SELVAGGIA E DESIGN ECCELLO



DIMENSIONI

MOTORE

PRESTAZIONI



Lamborghini Purosangue

UN MOTORE V10 DA URLO



MOTORE

DIMENSIONI

PRESTAZIONI



Porsche Cayenne

LA SUV IN CHIAVE SPORTIVA



DIMENSIONI

MOTORE

PRESTAZIONI



Maserati GranTurismo

LA NUOVA GENERAZIONE DI GRAN TURISMO



MOTORE

DIMENSIONI

PRESTAZIONI



Mercedes-AMG GT

400 CV TURBO PER LA CIOÈ



DIMENSIONI

MOTORE

PRESTAZIONI



PA187 Gastronomia

GENNAIO 2024

1 Lun	17 Mer
2 Mar	18 Gio
3 Mer	19 Ven
4 Gio	20 Sab
5 Ven	21 Dom
6 Sab	22 Lun
7 Dom	23 Mar
8 Lun	24 Mer
9 Mar	25 Gio
10 Mer	26 Ven
11 Gio	27 Sab
12 Ven	28 Dom
13 Sab	29 Lun
14 Dom	30 Mar
15 Lun	31 Mer
16 Mar	

formato
14x47 cm ca

Festività
Internazionali

Retrostampato

Ziti alla genovese

Ingredienti:
Ziti 220 g
Salsiccia 500 g
Sottosoffia 500 g
Cipolle 1,5 kg
Salsiccia 50 g
Carcle 50 g
Olio EVO 100 g
Vino bianco 300 g
Albano 2 foglie
Sale qb
Pepe qb

Alfresco le cipolle elaborazione sotto, lavare il carciofo e la carota, tagliare la carne a pezzi di 3 cm di lato, a mo' di salsiccia. Scaldare una casseruola, versarvi la metà dell'olio e rosolare bene la carne per 5-10 minuti, quindi rimuoverla e metterla da parte. Unire il resto dell'olio, le cipolle, il carciofo e la carota, saltare a cuocere per 15 minuti a fuoco medio, coperto, annaspandolo ogni 2 minuti. Sbruffare la carne nella casseruola, sfumare col vino, farlo evaporare a fuoco alto, aggiungere mezzo bicchiere di acqua e le foglie di albano, profumare ed ebollire a fuoco alto, coprire e cuocere a fuoco basso per 2 ore, mescolando di tanto in tanto facendo attenzione affinché il sugo non si restringa troppo, e mescolando spesso nell'ultima fase della cottura, quando il sugo tenderà facilmente ad appiccarsi. Regolare di sale e pepe, rinfrescare le foglie di albano. Buttare la pasta in acqua bollente, salata. Mettere il sugo alla genovese in una padella antiaderente insieme a un bicchiere di acqua di cottura della pasta, accendere la fiamma quando mancano 3 minuti alla cottura della pasta. Scaldare la pasta al dente e farla riscoprire nel sugo.

Parmigiana di melanzane

Ingredienti:
Melanzane 1 kg
Parmigiano 100 g
Agnolo 1 spicchio
Basilico 1 mazzetto
Cipolle 1/2
Olio EVO qb
Sale qb
Pepe qb
Forma qb

Per primo caso lavare le melanzane, mondare e tagliatele a fette dello spessore di circa mezzo centimetro nel senso della lunghezza. Una volta tagliate disporre le fette a strati in un colapasta e cospargerle di sale. Lasciarle per 1 ora o per il tempo necessario a far perdere l'acqua vegetale. Sottoporre la cipolla tritata a fiamma schiacciata con 2-3 cucchiai di olio extravergine d'oliva, togliere il tegame, aggiungere la cipolla di pomodoro, il basilico, il sale, il pepe e cuocere il sugo per 15-20 minuti. Passare ora le melanzane nella farina. Questo passaggio nel procedimento non viene svolto da tutte, alcune cuociono non prelevando l'umidità. Frittere le melanzane piccole alla volta, in abbondante olio per friggere, bene caldo, scolare dorate su entrambi i lati, togliere la mozzarella a fette. Cominciare ora a montare la parmigiana di melanzane. In una pentola versare un fondo un po' di acqua e sistemare uno strato di melanzane, ricoprire con qualche cucchiaio di parmigiano grattugiato, il basilico e le fette di mozzarella. Continuare con gli strati, seguendo lo stesso ordine, fino al esaurimento degli ingredienti. Cuocere in forno caldo a 150° per 30 minuti.



PA187 Gastronomia

Silhouette mensile 12 fogli, carta patinata 70 gr
testata termosaldata



f.to calendario: 14x47 cm ca

f.to testata: 14x9 cm ca

100 0,8850



PA189 Carni

 formato
14x47 cm ca

 Festività
Internazionali

Retrostampato



GENNAIO 2024

1 Lun	17 Mer
2 Mar	18 Gio
3 Mer	19 Ven
4 Gio	20 Sab
5 Ven	21 Dom
6 Sab	22 Lun
7 Dom	23 Mar
8 Lun	24 Mer
9 Mar	25 Gio
10 Mer	26 Ven
11 Gio	27 Sab
12 Ven	28 Dom
13 Sab	29 Lun
14 Dom	30 Mar
15 Lun	31 Mer
16 Mar	



Costine di maiale

Ingredienti

- 12 Costine di maiale
- 1 pizzico di origano
- 1 pizzico di finocchio
- 1 pizzico di sale qb
- 2 spicchi d'aglio
- 1/2 bicchiere d'olio
- EVO
- pepe qb

Preparazione

Sistemare le costine in una griglia e bagnarle con il succo di limone e l'olio. Unire gli spicchi d'aglio sminuzzati, l'origano, il finocchio, il sale ed il pepe in grani. Mescolare con cura, poi coprire la griglia con la pellicola trasparente. Lasciare riposare le costine in frigorifero per un'ora. Avere l'accortezza di girarle: dopo 30 minuti, in modo che s'insaporiscano da tutti i lati. Trascorso il tempo della marinatura, sgonfiare le costine di maiale, poi posare sulla griglia ben calda del barbecue. Lasciare cuocere per 15-18 minuti, girandole a metà cottura. Il tempo è puramente indicativo, in quanto dipende dalle dimensioni delle costine di maiale. Se si preferiscono più morbide, durante la cottura bagnarle con il liquido della marinata. Servire le costine di maiale appena pronte, in modo che si possano assaporare ben calde.



PA189 Carni

Silhouette mensile 12 fogli, carta patinata 70 gr testata termosaldata



f.to calendario: 14x47 cm ca

f.to testata: 14x9 cm ca

100 0,8850



PA191 Cani e gatti

formato
14x47 cm ca

Festività
Internazionali

Retrostampato



PA191 Cani e gatti

Silhouette mensile 12 fogli, carta patinata 70 gr
testata termosaldata



f.to calendario: 14x47 cm ca

f.to testata: 14x9 cm ca

100 0,8850



PA012 Antiche mappe

formato
31x52,5 cm ca

Festività
Internazionali



PA012 Antiche mappe

Illustrato mensile 12 fogli, carta avorio 70 gr
testata rinforzata



f.to calendario: 31x52,5 cm ca

f.to testata: 31x10,5 cm ca

100 € 2,2470



La carta proviene da
materiale certificato FSC®,
materiale riciclato e/o legno
controllato.



Testata
Extrastrong

PA014 Italia antica

formato
31x52,5 cm ca

Festività
Internazionali

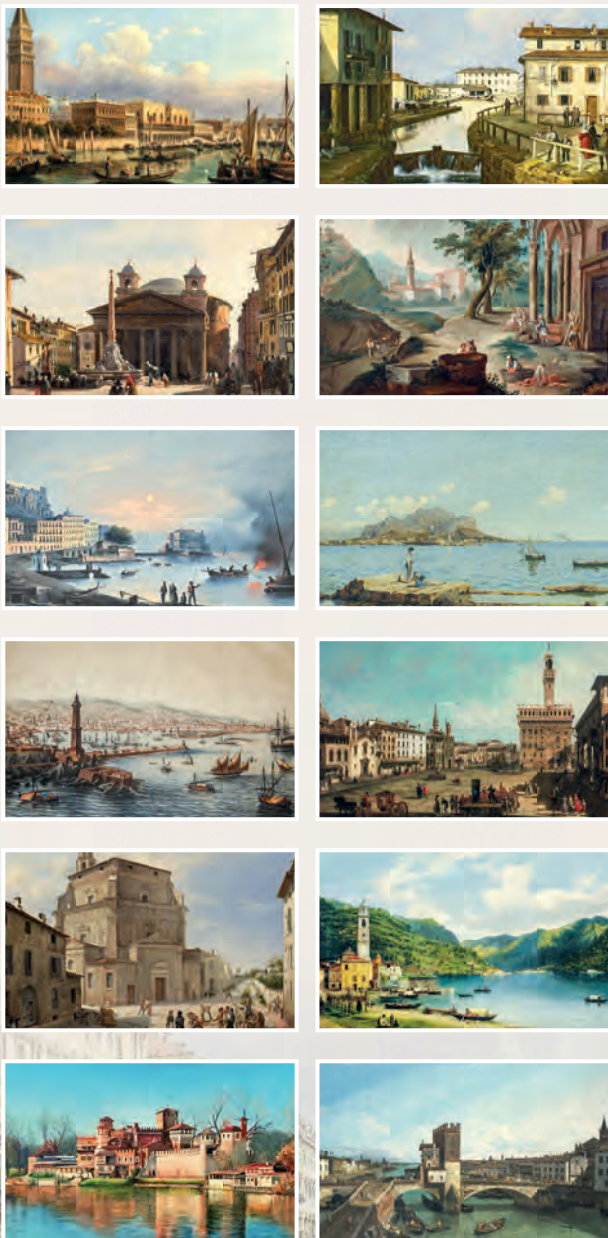

GENNAIO 2024

<p>1 Lunedì Sant'Antonio Abate</p> <p>2 Martedì Sant'Antonio e Gregorio</p> <p>3 Mercoledì Sant'Agostino</p> <p>4 Giovedì Sant'Andrea e Giovanni</p> <p>5 Venerdì Sant'Antonio</p> <p>6 Sabato Sant'Antonio</p> <p>7 Domenica Sant'Antonio</p> <p>8 Lunedì Sant'Antonio</p> <p>9 Martedì Sant'Antonio</p> <p>10 Mercoledì Sant'Antonio</p> <p>11 Giovedì Sant'Antonio</p> <p>12 Venerdì Sant'Antonio</p> <p>13 Sabato Sant'Antonio</p> <p>14 Domenica Sant'Antonio</p> <p>15 Lunedì Sant'Antonio</p> <p>16 Martedì Sant'Antonio</p>	<p>17 Mercoledì Sant'Antonio</p> <p>18 Giovedì Sant'Antonio</p> <p>19 Venerdì Sant'Antonio</p> <p>20 Sabato Sant'Antonio</p> <p>21 Domenica Sant'Antonio</p> <p>22 Lunedì Sant'Antonio</p> <p>23 Martedì Sant'Antonio</p> <p>24 Mercoledì Sant'Antonio</p> <p>25 Giovedì Sant'Antonio</p> <p>26 Venerdì Sant'Antonio</p> <p>27 Sabato Sant'Antonio</p> <p>28 Domenica Sant'Antonio</p> <p>29 Lunedì Sant'Antonio</p> <p>30 Martedì Sant'Antonio</p> <p>31 Mercoledì Sant'Antonio</p>	<p>Febbraio 2024</p> <p>1 G</p> <p>2 V</p> <p>3 S</p> <p>4 D</p> <p>5 L</p> <p>6 M</p> <p>7 M</p> <p>8 G</p> <p>9 V</p> <p>10 S</p> <p>11 D</p> <p>12 L</p> <p>13 M</p> <p>14 M</p> <p>15 G</p> <p>16 V</p> <p>17 S</p> <p>18 D</p> <p>19 L</p> <p>20 M</p> <p>21 M</p> <p>22 G</p> <p>23 V</p> <p>24 S</p> <p>25 D</p> <p>26 L</p> <p>27 M</p> <p>28 M</p> <p>29 G</p>
---	---	--

© MIBAC - L'ALMANACCO ITALIANO

PA014 Italia antica

Illustrato mensile 12 fogli, carta avorio 70 gr testata rinforzata



- f.to calendario: 31x52,5 cm ca
- f.to testata: 31x10,5 cm ca
- 100 € 2,2470



La carta proviene da materiale certificato FSC®, materiale riciclato e/o legno controllato.



Testata Extrastrong

PA018 Napoli antica

formato
31x52,5 cm ca

Festività
Internazionali

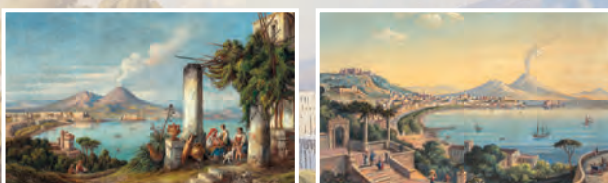
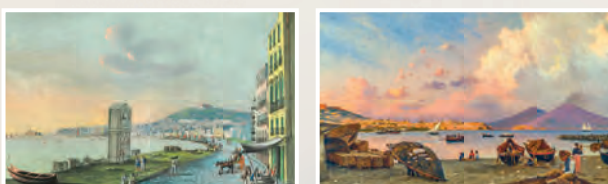
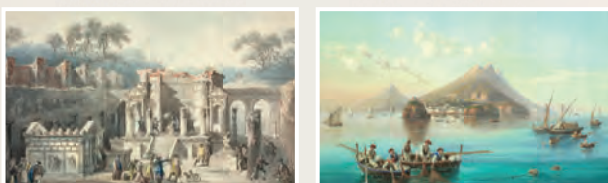
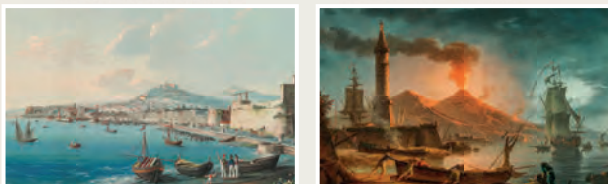
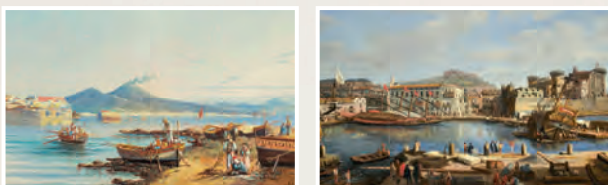

PA018 Napoli antica

Illustrato mensile 12 fogli, carta avorio 70 gr testata rinforzata



f.to calendario: 31x52,5 cm ca

f.to testata: 31x10,5 cm ca

100 € 2,2470



La carta proviene da materiale certificato FSC®, materiale riciclato e/o legno controllato.



Testata
Extrastrong

PA022 Come eravamo

formato
31x52,5 cm ca

Festività
Internazionali



Come giocavamo.

GENNAIO 2024

1 Lunedì Morte di Re Carlo	17 Mercoledì S. Antonio abate	1 Giovedì
2 Martedì S. Andrea e Gregorio	18 Giovedì S. Lorenzo	2 Venerdì
3 Mercoledì S. Costantino	19 Venerdì S. Maria	3 Sabato
4 Giovedì S. Antonio e Carlo	20 Sabato S. Sebastiano e Felice	4 Domenica
5 Venerdì S. Spirito	21 Domenica S. Epifanio	5 Lunedì
6 Sabato S. Vito	22 Lunedì S. Felice	6 Martedì
7 Domenica S. Epifanio	23 Martedì S. Agostino	7 Mercoledì
8 Lunedì S. Basilio	24 Mercoledì S. Felice e Adelfo	8 Giovedì
9 Martedì S. Costantino	25 Giovedì S. Agostino e S. Agostino	9 Venerdì
10 Mercoledì S. Basilio	26 Venerdì S. Agostino	10 Sabato
11 Giovedì S. Basilio	27 Sabato S. Agostino	11 Domenica
12 Venerdì S. Spirito	28 Domenica S. Sebastiano e Felice	12 Lunedì
13 Sabato S. Basilio	29 Lunedì S. Costantino	13 Martedì
14 Domenica S. Epifanio	30 Martedì S. Felice	14 Mercoledì
15 Lunedì S. Basilio	31 Mercoledì S. Felice	

PA022 Come eravamo

Illustrato mensile 12 fogli, carta avorio 70 gr testata rinforzata



- f.to calendario: 31x52,5 cm ca
- f.to testata: 31x10,5 cm ca
- 100 € 2,2470



La carta proviene da materiale certificato FSC®, materiale riciclato e/o legno controllato.



Testata Extrastrong

PA024 San Pio

formato
31x52,5 cm ca

Festività
Internazionali

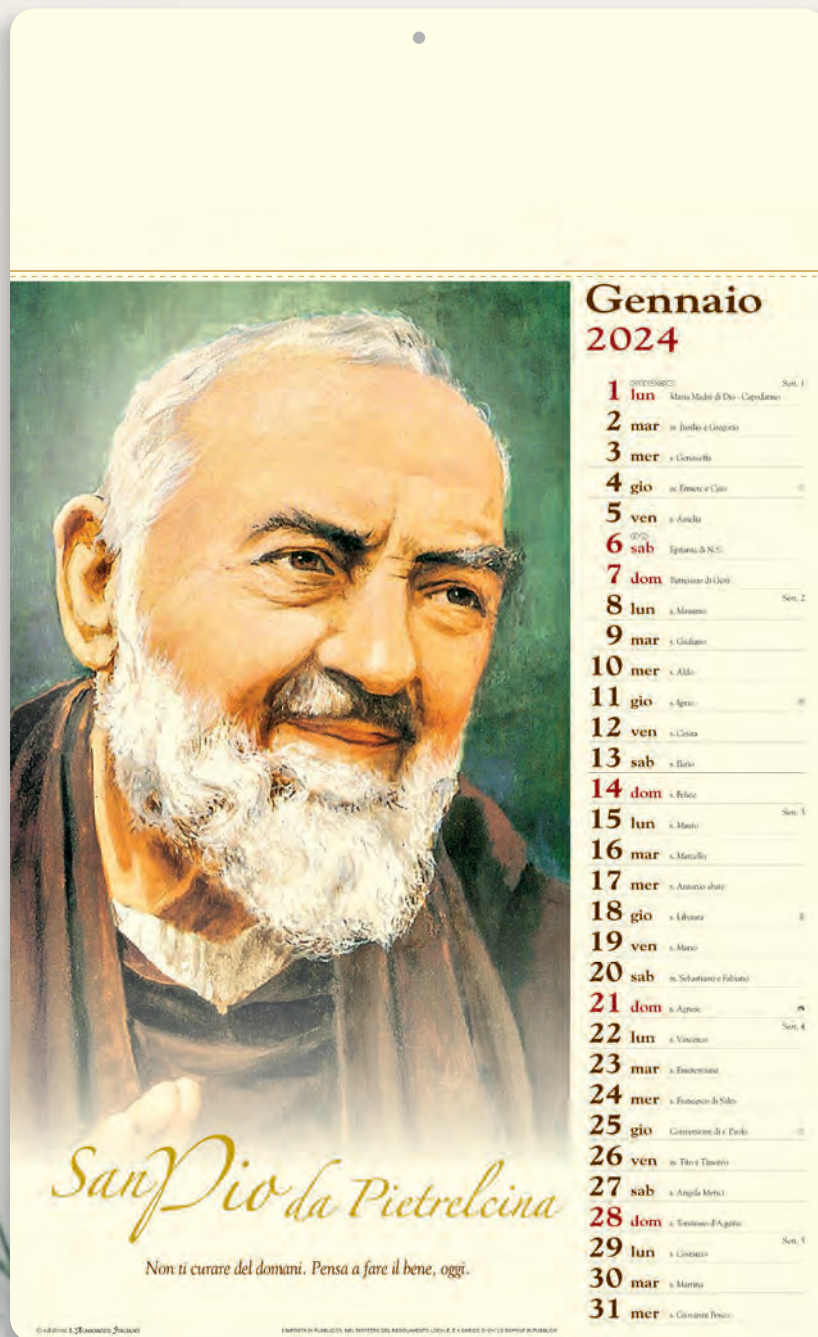

PA024 San Pio

Illustrato mensile 12 fogli, carta avorio 70 gr
testata rinforzata



f.to calendario: 31x52,5 cm ca

f.to testata: 31x10,5 cm ca

100 € 2,2470



La carta proviene da
materiale certificato
FSC®, materiale riciclato
e/o legno controllato.



Testata
Extrastrong

PA032 Artistico

formato
31x52,5 cm ca

Festività
Internazionali

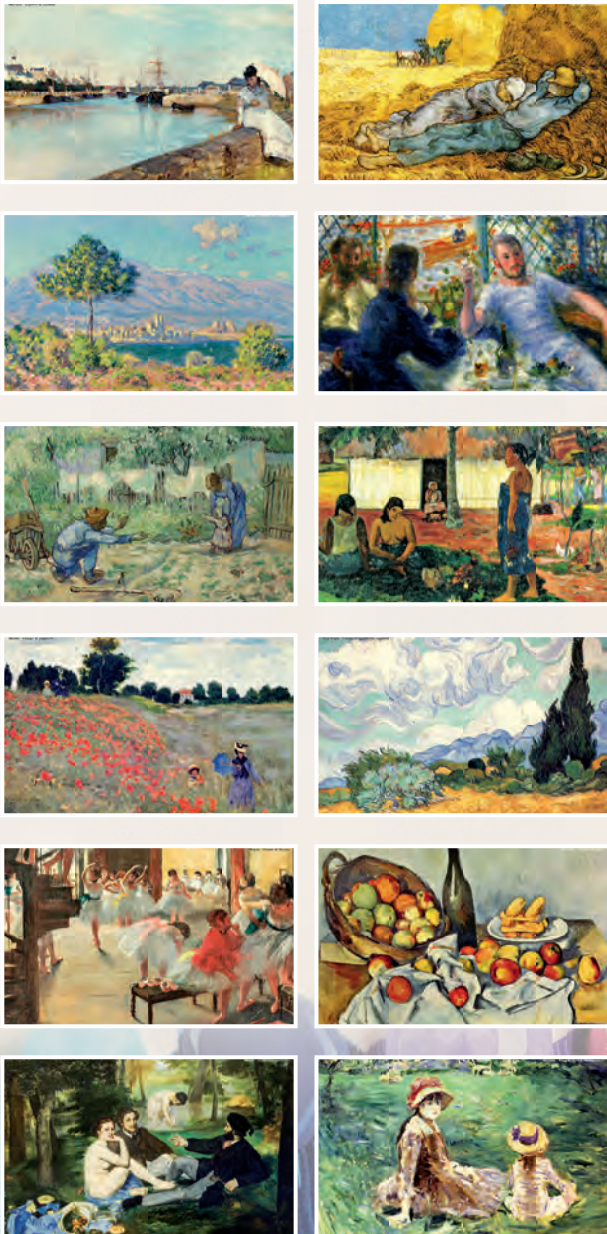

PA032 Artistico

Illustrato mensile 12 fogli, carta avorio 70 gr testata rinforzata



- f.to calendario: 31x52,5 cm ca
- f.to testata: 31x10,5 cm ca
- 100 € 2,2470



La carta proviene da materiale certificato FSC®, materiale riciclato e/o legno controllato.



Testata
Extrastrong



formato
19x14,5 cm ca



Festività
Internazionali



3 colori fluo in sequenza alternata



PA706 Fluo table

Spiralato da tavolo mensile 13 fogli
carta bianca 90 gr, supporto cartoncino bianco 450 gr



- f.to calendario: 19x14,5 cm ca
- f.to piedino: 19x3,5 cm ca
- 100 € 0,8970



Tabella 2025
in ultima
pagina



formato
19x14,5 cm ca

NEW!



Festività
Internazionali



Tabella 2025
in ultima
pagina



PA703 Block Table

Spiralato da tavolo mensile 13 fogli
carta bianca 90 gr, supporto cartoncino bianco 450 gr



f.to calendario: 19x14,5 cm ca

f.to piedino: 19x3,5 cm ca

100 € 0,8850



La carta proviene da
materiale certificato FSC®,
materiale riciclato e/o legno
controllato.

formato
19x14,5 cm ca

Festività
Internazionali



Tabella 2025
in ultima
pagina



PA705 Color Mix

Spiralato da tavolo mensile 13 fogli
carta bianca 90 gr, supporto cartoncino bianco 450 gr



- ☑ f.to calendario: 19x14,5 cm ca
- ☑ f.to piedino: 19x3,5 cm ca
- ☑ 100 € 0,8850



La carta proviene da
materiale certificato FSC®,
materiale riciclato e/o legno
controllato.

formato
16x14,5 cm ca

Festività
Internazionali

BL



Tabella 2025
in ultima
pagina



PA700 Midi table

Spiralato da tavolo mensile 13 fogli
carta bianca 90 gr, supporto cartoncino bianco 450 gr



- ☑ f.to calendario: 16x14,5 cm ca
- ☑ f.to piedino: 16x3,5 cm ca
- ☑ 100 € 0,7440



La carta proviene da
materiale certificato FSC®,
materiale riciclato e/o legno
controllato.



RO

formato
16x14,5 cm ca

Festività
Internazionali

Tabella 2025
in ultima
pagina



VE

formato
16x14,5 cm ca

Festività
Internazionali

Tabella 2025
in ultima
pagina

formato
19x14,5 cm ca

Festività
Internazionali

VE



Tabella 2025
in ultima
pagina



PA710 Table notes

Spiralato da tavolo mensile 13 fogli
carta bianca 90 gr, supporto cartoncino bianco 450 gr



f.to calendario: 19x14,5 cm ca

f.to piedino: 19x3,5 cm ca

100 € 0,8040



La carta proviene da
materiale certificato FSC®,
materiale riciclato e/o legno
controllato.

BL

formato
19x14,5 cm ca

Festività
Internazionali



Tabella 2025
in ultima
pagina

RO

formato
19x14,5 cm ca

Festività
Internazionali



Tabella 2025
in ultima
pagina

formato
19x14,5 cm ca

Festività
Internazionali

RO



Tabella 2025
in ultima
pagina



PA715 Chart table

Spiralato da tavolo mensile 13 fogli
carta bianca 90 gr, supporto cartoncino bianco 450 gr



- ☑ f.to calendario: 19x14,5 cm ca
- ☑ f.to piedino: 19x3,5 cm ca
- ☑ 100 € 0,8640



La carta proviene da
materiale certificato FSC®,
materiale riciclato e/o legno
controllato.

BL

formato
19x14,5 cm ca

Festività
Internazionali



Tabella 2025
in ultima
pagina

VE

formato
19x14,5 cm ca

Festività
Internazionali



Tabella 2025
in ultima
pagina

formato
19x14,5 cm ca

Festività
Internazionali



Tabella 2025
in ultima
pagina



Tabella 2024
sul retro

PA720 Mod table

Spiralato da tavolo mensile 13 fogli
carta bianca 90 gr, supporto cartoncino bianco 450 gr



f.to calendario: 19x14,5 cm ca

f.to piedino: 19x3,5 cm ca

100 € 0,8640



La carta proviene da
materiale certificato FSC®,
materiale riciclato e/o legno
controllato.

 formato
19x14,5 cm ca

 Festività
Internazionali



Tabella 2025
in ultima
pagina



PA725 Swedish Table

Spiralato da tavolo mensile 13 fogli
carta bianca 90 gr, supporto cartoncino bianco 450 gr



f.to calendario: 19x14,5 cm ca

f.to piedino: 19x3,5 cm ca

100 € 0,8850



La carta proviene da
materiale certificato FSC®,
materiale riciclato e/o legno
controllato.

formato
19x14,5 cm ca

Festività
Internazionali



Tabella 2025
in ultima
pagina

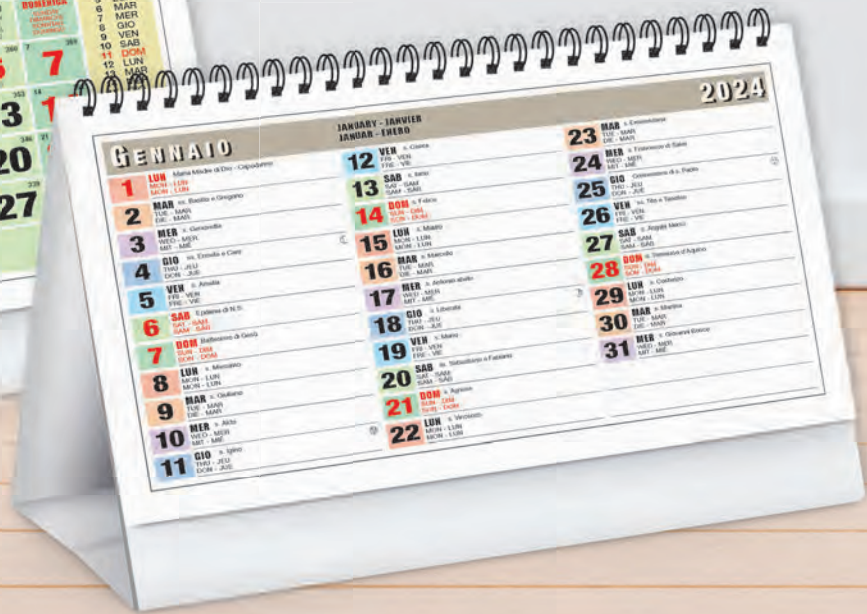

PA730 Square table

Spiralato da tavolo mensile 13 fogli
carta bianca 90 gr, supporto cartoncino bianco 450 gr



- f.to calendario: 19x14,5 cm ca
- f.to piedino: 19x3,5 cm ca
- 100 € 0,8850



La carta proviene da
materiale certificato FSC®,
materiale riciclato e/o legno
controllato.



La carta proviene da materiale certificato FSC®, materiale riciclato e/o legno controllato.

formato 19x14,5 cm ca

Festività Internazionali



Tabella 2025 in ultima pagina

PA740 4 seasons table

Spiralato da tavolo mensile 13 fogli carta bianca 90 gr, supporto cartoncino bianco 450 gr



- f.to calendario: 19x14,5 cm ca
- f.to piedino: 19x3,5 cm ca
- 100 € 0,8850



La carta proviene da
da materiale certificato FSC®,
materiale riciclato e/o
legno controllato.

formato
13,5x19 cm ca



Festività
Internazionali



DICEMBRE - DECEMBER 2023							
SETTIMANA WEEK	LUNEDÌ MONDAY	MARTEDÌ TUESDAY	MERCOLEDÌ WEDNESDAY	GIOVEDÌ THURSDAY	VENEDÌ FRIDAY	SABATO SATURDAY	DOMENICA SUNDAY
48							
49	4	5	6	7	1	2	3
50	11	12	13	14	8	9	10
51	18	19	20	21	15	16	17
52	25	26	27	28	22	23	24
					29	30	31

GENNAIO - JANUARY 2024							
SETTIMANA WEEK	LUNEDÌ MONDAY	MARTEDÌ TUESDAY	MERCOLEDÌ WEDNESDAY	GIOVEDÌ THURSDAY	VENEDÌ FRIDAY	SABATO SATURDAY	DOMENICA SUNDAY
01	1	2	3	4	5	6	7
02	8	9	10	11	12	13	14
03	15	16	17	18	19	20	21
04	22	23	24	25	26	27	28
05	29	30	31				

FEBRUARY 2024			
GIOVEDÌ THURSDAY	VENEDÌ FRIDAY	SABATO SATURDAY	DOMENICA SUNDAY
1	2	3	4
8	9	10	11
15	16	17	18
22	23	24	25
29			

Gennaio - January 2024	
1 Lun	01
2 Mar	02
3 Mer	03
4 Gio	04
5 Ven	05
6 Sab	06
7 Dom	07
8 Lun	08
9 Mar	09
10 Mer	10
11 Gio	11
12 Ven	12
13 Sab	13
14 Dom	14
15 Lun	15
16 Mar	16
17 Mer	17
18 Gio	18
19 Ven	19
20 Sab	20
21 Dom	21
22 Lun	22
23 Mar	23
24 Mer	24
25 Gio	25
26 Ven	26
27 Sab	27
28 Dom	28
29 Lun	29
30 Mar	30
31 Mer	31

2025																											
GENNAIO - JANUARY							FEBBRAIO - FEBRUARY							MARZO - MARCH							APRILE - APRIL						
MAGGIO - MAY							GIUGNO - JUNE							LUGLIO - JULY							AGOSTO - AUGUST						
SETTEMBRE - SEPTEMBER							OTTOBRE - OCTOBER							NOVEMBRE - NOVEMBER							DICEMBRE - DECEMBER						

PA745 Tall table

Spiralato da tavolo mensile 13 fogli
carta bianca 90 gr, supporto cartoncino bianco 450 gr



f.to calendario: 13,5x19 cm ca

f.to piedino: 13,5x3,5 cm ca

100 € 0,8640

Tabella 2025
in ultima pagina



NEW!

formato
25x14,5 cm ca



Pagina note
per appunti

AZ

PA750 Calendo planning

Spiralato da tavolo settimanale 56 pagine
carta bianca 70 gr, supporto cartoncino bianco 450 gr



f.to calendario: 25x14,5 cm ca

f.to piedino: 25x3,5 cm ca

100 € 1,4940



La carta proviene da
materiale certificato FSC®,
materiale riciclato e/o legno
controllato.

formato 25x14,5 cm ca



Pagina note per appunti

RO

formato 25x14,5 cm ca



Pagina note per appunti

VE

PA401 Città d'Italia

formato
19x14,5 cm ca



Festività
Internazionali



La carta proviene da
materiale certificato
FSC®, materiale riciclato
e/o legno controllato.



Tabella
2025
in ultima
pagina

PA401 Città d'Italia

Spiralato da tavolo illustrato 13 fogli
carta patinata 90 gr
supporto cartoncino bianco 450 gr



- f.to calendario: 19x14,5 cm ca
- f.to piedino: 19x3,5 cm ca
- 100 € 0,8850



PA402 Mete da sogno

formato 19x14,5 cm ca  Festività Internazionali



La carta proviene da materiale certificato FSC®, materiale riciclato e/o legno controllato.



Tabella 2025 in ultima pagina



PA402 Mete da sogno

Spiralato da tavolo illustrato 13 fogli carta patinata 90 gr supporto cartoncino bianco 450 gr



- f.to calendario: 19x14,5 cm ca
- f.to piedino: 19x3,5 cm ca
- 100 € 0,8850

PA403 Cani e gatti

formato
19x14,5 cm ca



Festività
Internazionali



La carta proviene da
materiale certificato
FSC®, materiale riciclato
e/o legno controllato.



Tabella
2025
in ultima
pagina

PA403 Cani e gatti

Spiralato da tavolo illustrato 13 fogli
carta patinata 90 gr
supporto cartoncino bianco 450 gr



- f.to calendario: 19x14,5 cm ca
- f.to piedino: 19x3,5 cm ca
- 100 € 0,8850



PA406 Auto sportive

formato 19x14,5 cm ca  Festività Internazionali

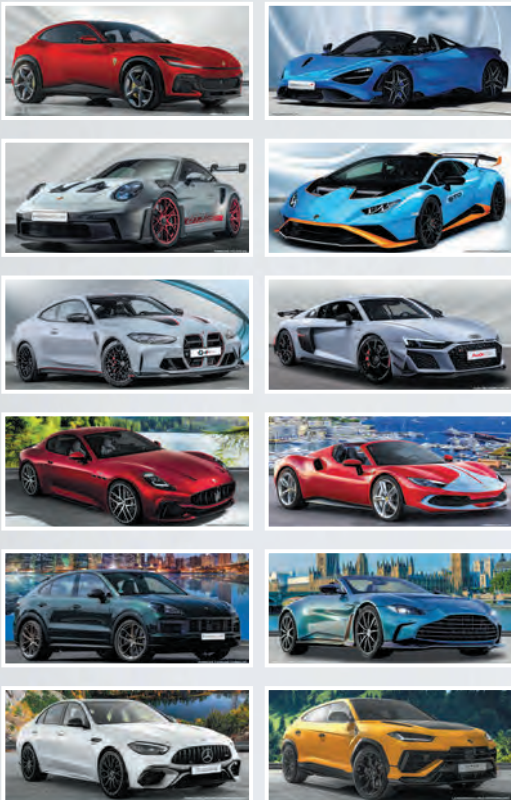

La carta proviene da materiale certificato FSC®, materiale riciclato e/o legno controllato.

Tabella 2025 in ultima pagina



PA406 Auto sportive

Spiralato da tavolo illustrato 13 fogli carta patinata 90 gr supporto cartoncino bianco 450 gr



- f.to calendario: 19x14,5 cm ca
- f.to piedino: 19x3,5 cm ca
- 100 € 0,8850

PA064 Italia antica

formato 19x14,5 cm ca  Festività Internazionali



Tabella 2025 in ultima pagina



PA064 Italia antica

Spiralato da tavolo 13 fogli carta avorio 90 gr supporto cartoncino avorio 450 gr



- f.to calendario: 19x14,5 cm ca
- f.to piedino: 19x3,5 cm ca
- 100 € 0,9810

PA065 Come eravamo

formato
19x14,5 cm ca

Festività
Internazionali



Tabella
2025
in ultima
pagina



PA065 Come eravamo

Spiralato da tavolo 13 fogli
carta avorio 90 gr
supporto cartoncino avorio 450 gr

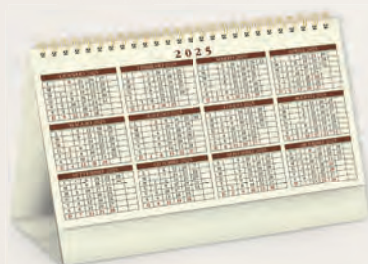

- f.to calendario: 19x14,5 cm ca
- f.to piedino: 19x3,5 cm ca
- 100 € 0,9810

PA066 Gouaches

formato 19x14,5 cm ca  Festività Internazionali



Tabella 2025 in ultima pagina



PA066 Gouaches

Spiralato da tavolo 13 fogli
carta avorio 90 gr
supporto cartoncino avorio 450 gr

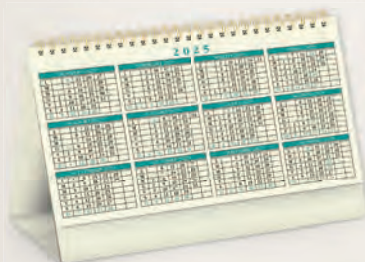

- f.to calendario: 19x14,5 cm ca
- f.to piedino: 19x3,5 cm ca
- 100 € 0,9810

PA062 Antiche mappe

formato 19x14,5 cm ca  Festività Internazionali



Tabella
2025
in ultima
pagina



PA062 Antiche mappe

Spiralato da tavolo 13 fogli
carta avorio 90 gr
supporto cartoncino avorio 450 gr



- f.to calendario: 19x14,5 cm ca
- f.to piedino: 19x3,5 cm ca
- 100 € 0,9810

Planning multicolor

in cartoncino bianco

formato
43x31 cm ca

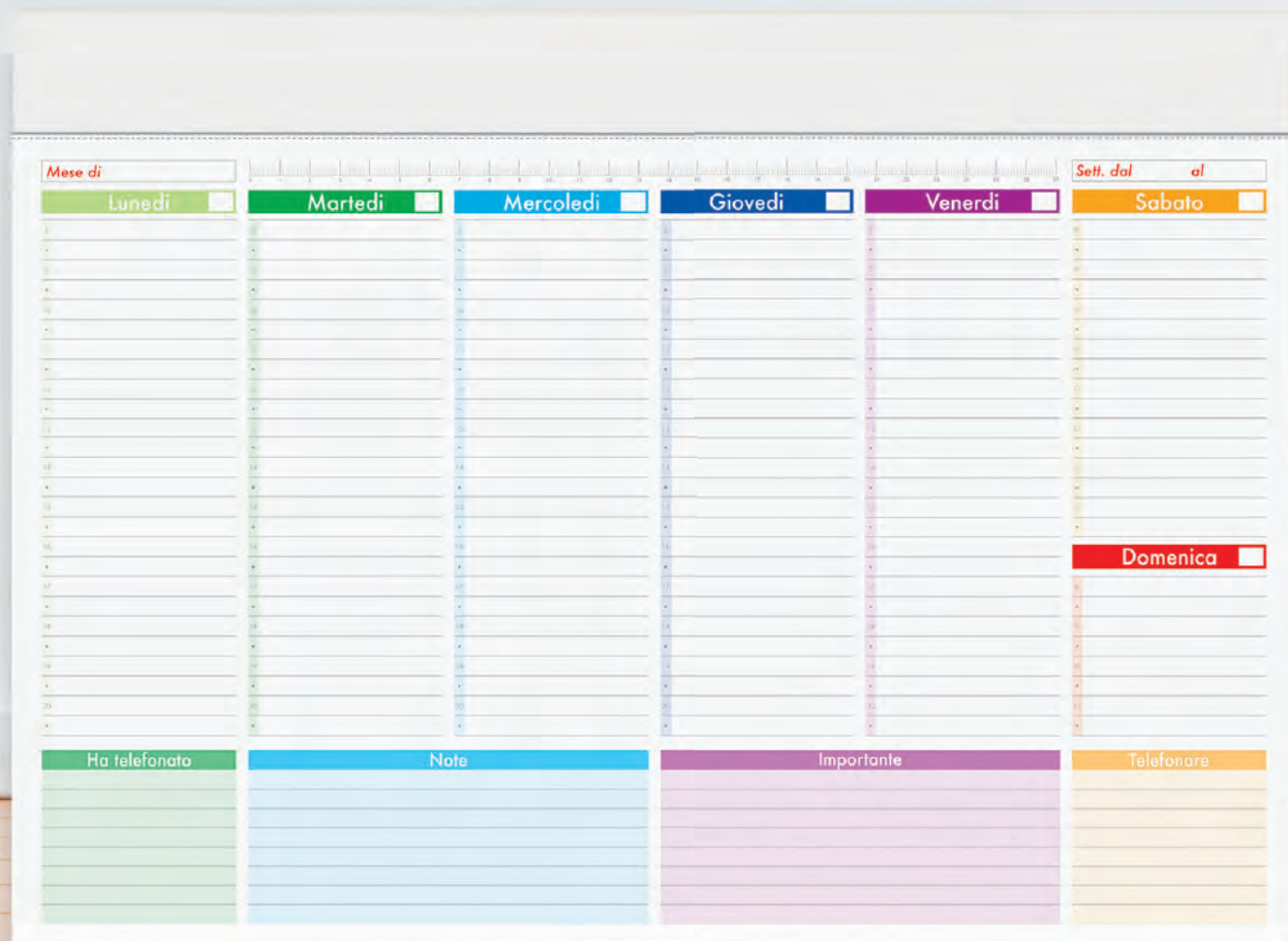

PA802 Planning

Planning multicolor
testata in cartoncino bianco



- f.to planning: 43x31 cm ca
- f.to testata: 43x4 cm ca
- 25 € 7,4400



La carta proviene da
materiale certificato FSC,
materiale riciclato e/o
legno controllato.

PA806 Mini Planning

Planning multicolor, testata in cartoncino bianco



- f.to planning: 29,6x21,5 cm ca
- f.to testata: 29,6x3 cm ca
- 25 € 3,7800

formato
29,6x21,5 cm ca

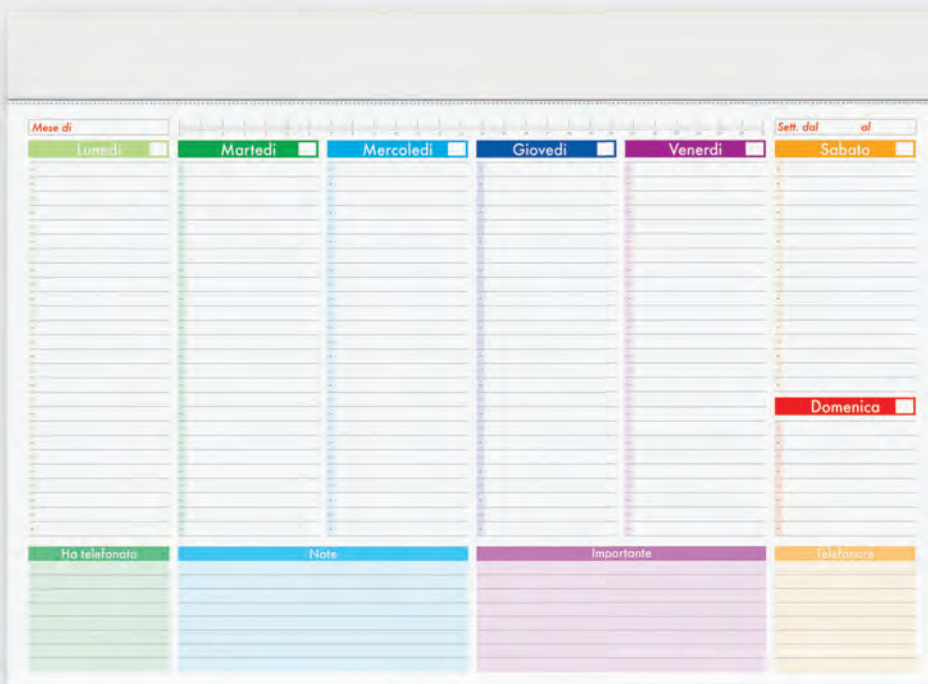

La carta proviene da materiale certificato FSC, materiale riciclato e/o legno controllato.

PA807 Slim Planning

Planning multicolor, testata in cartoncino bianco



- f.to planning: 29,4x14,5 cm ca
- f.to testata: 29,4x3 cm ca
- 30 € 2,6250

formato
29,4x14,5 cm ca

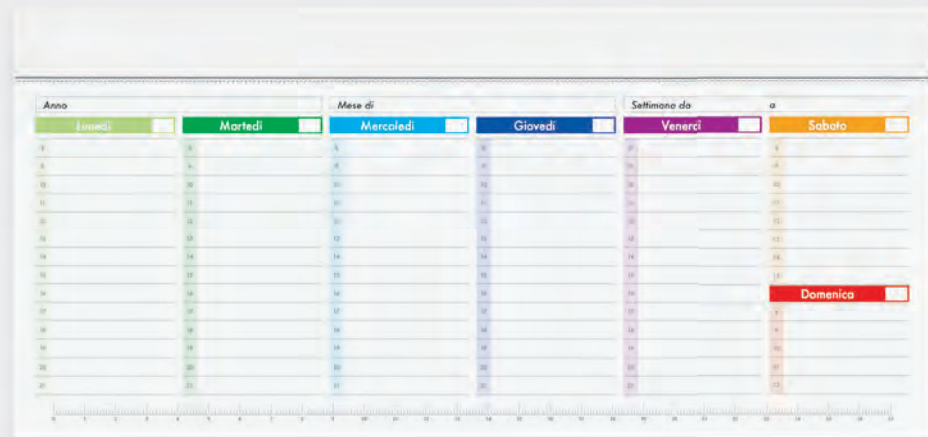

formato 23x18 cm ca Festività Internazionali

Ampia fascia personalizzabile anche con stampa UV



BL

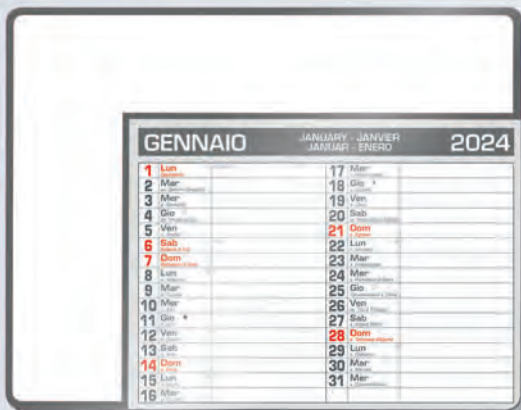

GR



VE



RO

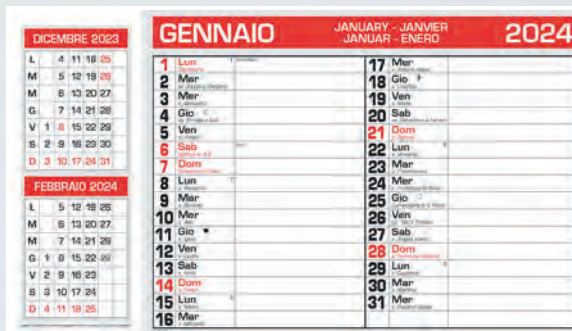

Calendario con mensili laterali



PA782 Calendar pad



Tappetino mouse calendario, 12 mesi con note copertina rigida in pvc, base in eva

f.to calendario: 23x18 cm ca

200 € 1,4700

Tappetino pad con **Calendario 12 mesi**